

Windows Azure Platform 開発&本番アカウント作成手順

2010年 9月 現在

Windows Azure Platform アカウント作成手順

- Windows Azure Platform での、アカウント作成手順は、開発用 & 本番用 共に同様
- 開発用 と 本番用 のアカウントを分けるか否かは、運用しやすい方で行う
- アカウントを分散させると、クレジットカード請求 or 請求書 が分散し、エンドユーザから見たアクセスポイント (URLなど) も異なる

● 手順

1. Windows Live ID を取得する
2. Windows Azure Platform の 購入に向けたプロフィール登録
3. Windows Azure Platform サブスクリプション 申込み
4. Windows Azure Platform アクティブ化

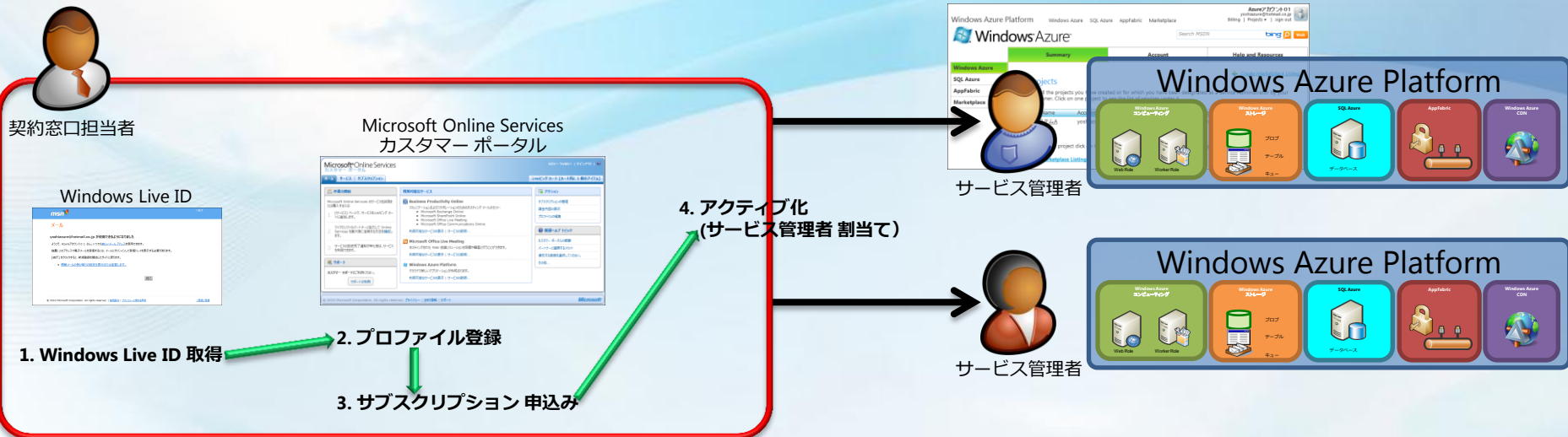

1. Windows Live ID を取得する

- 既に Windows Live ID をお持ちの方は、2. へ

Windows Live ID を取得 (1/6)

● <http://login.live.com/> にアクセス

新規登録

Hotmail

信頼のおけるサービスで電子メールをスマートに、すばやく、簡単に利用できます。

Messenger

大切な人と連絡を取ることができます。

SkyDrive

パスワードで保護されたオンライン ストレージを無料で使用できます。

Windows Live ID をお持ちでない場合

新規登録

1 つの Windows Live ID で、Hotmail、Messenger、Xbox LIVE、および Microsoft のその他のサービスがご利用いただけます。

サインイン

[Redacted text]

別の Windows Live ID でサインイン

Windows Live ID を取得 (2/6)

- 会社のメールアドレスなどを、Windows Live ID に設定する事も可能

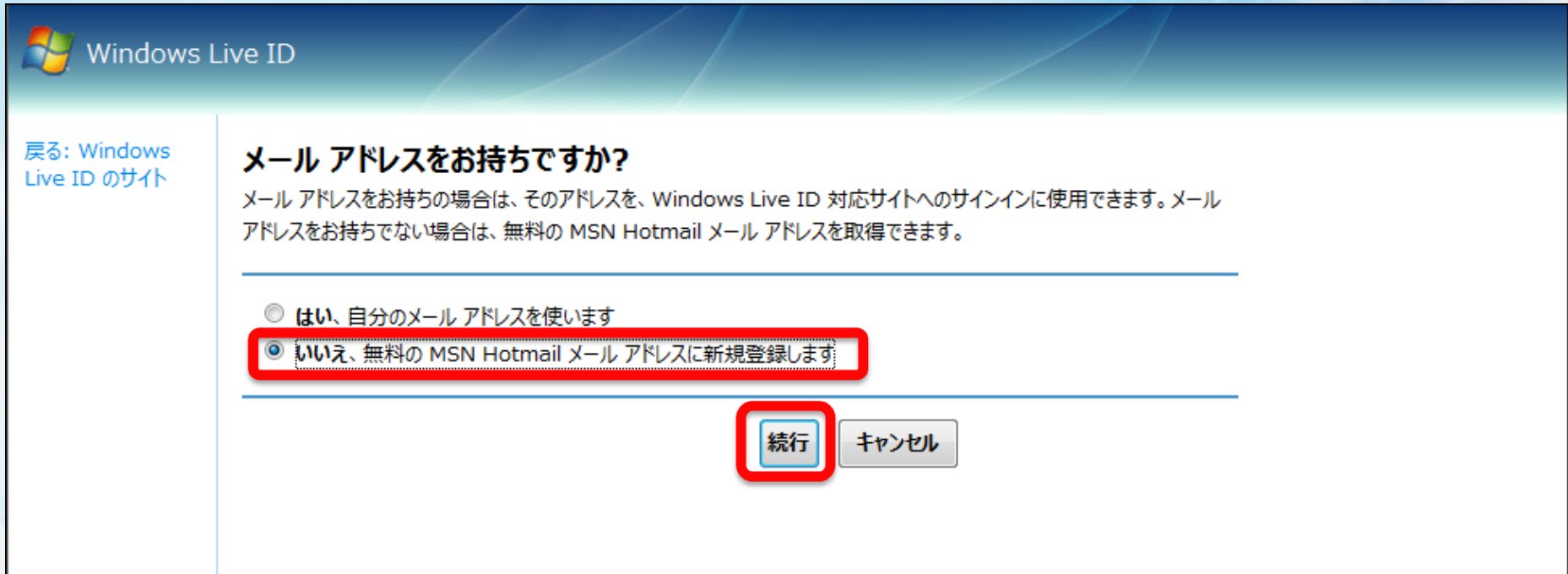

Windows Live ID

戻る: Windows Live ID のサイト

メール アドレスをお持ちですか?

メール アドレスをお持ちの場合は、そのアドレスを、Windows Live ID 対応サイトへのサインインに使用できます。メール アドレスをお持ちでない場合は、無料の MSN Hotmail メール アドレスを取得できます。

☐ はい、自分のメール アドレスを使います

☒ いいえ、無料の MSN Hotmail メール アドレスに新規登録します

※ この説明書では、Hotmail アドレス の新規取得を説明します。

Windows Live ID を取得 (3/6)

ヘルプ

メール

メール アドレスの作成

国/地域:

メール アドレス
yoshiazure@hotmail.co.jp は使用可能
です。

メール アドレス: @hotmail.co.jp

アドレスに使用できる文字は、アルファベット、数字、ピリオド (.), ハイフン (-), または下線 (_) のみです。

有効なアドレスが確認

パスワードの作成

パスワード:

パスワードは 6 文字以上にする必要があります。アルファベットの大文字と小文字は区別されます。

パスワードの安全性:

パスワードの確認入力:

パスワードを再設定するためのオプションの作成

秘密の質問:

秘密の質問の答え:

3 文字以上 (大文字と小文字の区別なし)

連絡用メール アドレス:

オプション

アカウント情報を入力してください

姓 (例: 田中):

名 (例: 太郎):

性別: ☒ 男 ☐ 女

生年月日:

都道府県:

郵便番号:

タイムゾーン:

確認

表示されている文字を入力してください

[新規](#) | [音声](#) | [ヘルプ](#)

契約書の確認と同意

- [Microsoft Web サイト: 使用条件および通知](#)
- [Microsoft オンライン プライバシーに関する声明](#)

サービスの規約に同意するには、[同意する] をクリックします。[同意する] をクリックすることにより、Microsoft サービス利用規約およびプライバシーに関する声明の条件に同意するものとし、他の [Windows Live ID](#) 対応のサイトやサービスでも使用できるサインイン情報が作成されることを了解するものとします。また、マイクロソフトから必要な通知を電子媒体で受信することに同意するものとします。さらに、特定ユーザーを対象とした宣伝や会員向けの定期的な電子メールを受信することに同意するものとします。契約書に同意しない場合は、[キャンセル] をクリックします。

同意する

キャンセル

Windows Live ID を取得 (4/6)

ヘルプ

メール

yoshiazure@hotmail.co.jp が使用できるようになりました

ようこそ、Azureアカウント01さん。いつでも[新しいメールアドレス](#)を使用できます。

注意: このアドレスで電子メールを受信するには、メールにサインインして受信トレイを表示する必要があります。

[続行] をクリックすると、新規登録を開始したサイトに戻ります。

- [情報メールの受け取りの設定を表示または変更します。](#)

Windows Live ID を取得 (5/6)

● Hotmailメールアドレス 作成完了

MSN ホーム **メール** ニュース | ショッピング | マネー | ブログ サインアウト ウェブ検索: 検索

msn. アカウント サービス ヘルプ

yoshiazure@hotmail.co.jp 様 他の MSN アカウントでサインインする

- ▶ アカウント サービス ホーム
- ▶ アカウント情報
- ▶ サインイン情報
- ▶ お子様の保護
- ▶ プライバシーとセキュリティ
- ▶ カスタマー サポート

MSN Account Services Home

Change your account information, change your credentials, set permission for children's accounts, review the privacy statement, or report issues.

-  [Account information](#)
View or change your personal information, credentials, and other information.
-  [Credentials](#)
View or change your credentials (e-mail address and password), secret answer, alternate e-mail address, and other account information.
-  [Permission for kids](#)
Manage your children's accounts, including access to MSN sites and services, and read valuable information to help protect your family.
-  [Privacy & Security](#)
Reset your password, or report security issues.
-  [Customer Support](#)
View issues or help, reset your password, report issues, or contact us.

Windows Live ID を取得 (6/6)

Windows Live™

Hotmail (0) Messenger Office フォト | MSN

●●株式会社 Azureアカウント 0 1

プロフィール | サインアウト

Hotmail

新規作成 | 返信 全員に返信 転送 | 削除 迷惑メールに登録 一括処理 | その他 | 移動先 | オプション | ?

受信トレイ

フォルダー

迷惑メール

下書き

送信済み

ごみ箱

フォルダーの新規作成

クイック分類

フラグ付き

写真付き

ドキュメント付き

Messenger

Messenger にサインイン

ホーム

アドレス帳

カレンダー

メールを一括チェック!

はじめてみよう! Windows Live Hotmail

メッセージに戻る | 上下

Hotmail チーム アドレス帳に追加

宛先: yoshiazure@hotmail.co.jp

13:35

返信

 Windows Live™
Hotmail

Hotmail へようこそ
電子メールを効率的な方法で操作

ご利用時に役立つヒントをご紹介します:

- Hotmail に[アドレス帳をインポート](#) (電子メールの送信がもっと簡単に)
- Hotmail の受信トレイで [自分の Yahoo!メール、Gmail やインターネット プロバイダーのアカウントなどのメッセージを受信](#)
- 受信トレイを自分好みに、[テーマの選択](#)

応用的なご利用方法をご紹介します

- 外出先で電子メールを受信。[モバイル版紹介ページに移動](#)
- 受信トレイの友だちと Messenger でチャットまたは [Messenger のダウンロード](#)

Microsoft ではお客様のプライバシーの保護に努めています。詳細については、オンライン [プライバシーに関する声明](#)をお読みください。

Microsoft Corporation, One Microsoft Way, Redmond, WA 98052-6399, USA

マイクロソフト株式会社 東京都渋谷区代々木 2-2-1 小田急サザンタワー

© 2010 Microsoft Corporation. All rights reserved.

9

2. Windows Azure Platform の 購入に向けたプロフィール登録

Windows Azure Platform の購入に向けた プロフィール登録 (1/7)

- Microsoft Online Services カスタマー ポータル (MOCP)
<https://mocp.microsoftonline.com/> にアクセス

日本語 ▼

Microsoft® Online Services
カスタマー ポータル

サインイン 所在地の変更 | ?

ホーム サービス

作業の開始

Microsoft Online Services のサービスを試用または購入するには:

- 1 Windows Live ID を使用してサインインします。
- 2 初めてサインインするときに、すべてのサービスのプロフィールを作成します。
- 3 サービスをショッピング カートに追加します。
- 4 マイクロソフトのパートナーと協力して Online Services を最大限に活用する方法を確認します。
- 5 サービスの設定完了通知が来た後は、サービスを利用できます。

サポート

カスタマー サポートをご利用ください。

[サポートの利用](#)

実行する必要がある操作

Windows Live ID を使用してサインインしてください。Windows Live ID をお持ちでない場合、作成するには[ここをクリック](#)してください。

利用可能なサービス

Business Productivity Online
コミュニケーションおよびコラボレーションのためのホスティング ツールのセット:

- Microsoft Exchange Online
- Microsoft SharePoint Online
- Microsoft Office Live Meeting
- Microsoft Office Communications Online

[利用可能なサービスの表示](#) | [サービスの説明...](#)

Microsoft Office Live Meeting
ホスティングされた Web 会議ソリューションを同僚や顧客と行うことができます。

[利用可能なサービスの表示](#) | [サービスの説明...](#)

Windows Azure Platform
クラウドで新しいアプリケーションが作成されます。

[利用可能なサービスの表示](#) | [サービスの説明...](#)

アクション

- サブスクリプションの管理
- 課金内容の表示
- プロフィールの編集

関連ヘルプ トピック

- [サインイン方法](#)
- [パートナーと連携するメリット](#)
- [サブスクリプションの取得とアクティブ化を行う方法](#)
- [その他...](#)

© 2010 Microsoft Corporation. All rights reserved. [プライバシー](#) | [法的情報](#) | [サポート](#)

Microsoft

Windows Azure Platform の購入に向けた プロフィール登録 (2/7)

● Windows Live ID にて、ログイン

Microsoft® Online Services
カスタマー ポータル

サインアップ

Microsoft Online Services および Windows Azure Platform を試用または購入するには、Windows Live ID にサインアップしてください。

Windows Live ID をお持ちでない場合

新規登録

サインイン

Windows Live ID:

yoshiazure@hotmail.co.jp

パスワード:

●●●●●●●●

パスワードを忘れた場合は、[ここをクリックしてください](#)。

☒ メール アドレスの保存

☐ パスワードの保存

サインイン

ご自分のコンピューター上でない場合
[サインインするための一時使用コードを取得します](#)

保存済みの Windows Live ID を表示する

Windows Azure Platform の購入に向けた プロフィール登録 (3/7)

- 正確な プロファイル情報（連絡先情報）を入力

連絡先情報 (Contact Information):

- 姓 (Last Name): 株式会社 (Mandatory)
- 名 (First Name): Azureアカウント01
- 電子メール アドレス (Email Address): yoshiazure@hotmail.co.jp
- Checkbox: 私は、Microsoft Online Services に関連するセキュリティ、製品、イベント、サービス等に関する情報の電子メール アドレスへの提供を希望します。

住所情報 (Address Information):

- 国または地域 (Country/Region): 日本
- 郵便番号 (Postal Code): 151-8583
- 都道府県 (Prefecture): 東京都
- 市区町村 (City/Town/Village): 渋谷区
- 住所 1 (Address 1): 代々木2-2-1
- 住所 2 (Address 2): 小田急サザンタワー
- 住所 3 (Address 3):
- 住所 4 (Address 4):
- 優先する言語 (Preferred Language): 日本語
- 電話番号 (Phone Number): 0353349280
- Checkbox: 私は、マイクロソフト (Microsoft Corporation およびその子会社) からセキュリティ、製品、イベント、サービス等に関する情報および Microsoft Online Services に関連する情報の電話での提供を希望します。

At the bottom of the page, there is a footer with copyright information: © 2010 Microsoft Corporation. All rights reserved. and a 'ヘルプ' (Help) link. A red box highlights the '次へ' (Next) button in the bottom right corner.

Windows Azure Platform の購入に向けた プロフィール登録 (4/7)

- 正確な プロファイル情報（会社情報）を入力

日本語

サインアウト

プロフィール

連絡先情報

会社情報

サービスの利用先住所

確認

会社情報
お客様の情報を入力します。

* 会社名: ●●株式会社

会社の Web サイト:

* 主要業務内容: コンピューター ソフトウェア

* 従業員数: 1001 人以上

*必須

入力する会社名は、略称などは不可。
「株式会社」まで正確に入力。

ヘルプ

© 2010 Microsoft Corporation. All rights reserved.
プライバシー | 法的情報 | サポート

前へ

次へ

Windows Azure Platform の購入に向けた プロフィール登録 (5/7)

- 正確な プロファイル情報（サービスの利用先住所）を入力

プロフィール

サインアウト

連絡先情報
会社情報
サービスの利用先住所
確認

サービスの利用先住所
お客様の情報を入力します。

*必須

サービスの利用先住所により、利用できるサービスと税額計算が決まります。別の場所で使用する
ためのサービスを注文する場合は、ショッピング カートでサービスのご利用先住所を変更できます。

注意: サブスクリプションを開始した後、サービスの利用先住所は編集できますが、国または地域を変
更することはできません。

☒ 連絡先情報をコピーする

* 姓: 株式会社

* 名: Azureアカウント01

住所情報

* 国または地域: 日本

* 郵便番号: 151-8583

* 都道府県: 東京都

* 市区町村: 渋谷区

* 住所 1: 代々木2-2-1

住所 2: 小田急サザンタワー

住所 3:

住所 4:

電話番号: 0353349280

会社情報が正常に更新されまし
た。

ヘルプ © 2010 Microsoft Corporation. All rights reserved.
プライバシー | 法的情報 | サポート

前へ 完了

Windows Azure Platform の購入に向けた プロフィール登録 (6/7)

● プロファイル情報の登録が完了

プロフィール

	確認
連絡先情報 会社情報 サービスの利用先住所 確認	ご試用またご購入いただいたすべてのサービスのプロフィールはこのサイトに保存されます。サービスを試用または購入するには、[閉じる] をクリックして [サービス] ページに移動します。

ヘルプ © 2010 Microsoft Corporation. All rights reserved.
プライバシー | 法的情報 | サポート

閉じる

Windows Azure Platform の購入に向けた プロフィール登録 (7/7)

● Windows Azure Platform が 購入可能に。

Microsoft® Online Services
カスタマー ポータル

日本語

● 株式会社 Azureアカウント01 | サインアウト | ?

ホーム サービス サブスクリプション

ショッピング カート (カート内に 0 個のアイテム)

サービス フィルター

- Business Productivity Online
- Microsoft Office Live Meeting
- Windows Azure Platform

作業の開始

Windows Azure Platform を申し込むには:

- 適切な Windows Azure Platform サービスを選択します。
- [今すぐ購入] をクリックして、ショッピング カートに追加します。
- 購入が完了したら、新しいサービスにアクセスするためのリンクが記載された通知が届きます。

サポート

カスタマー サポートをご利用ください。

サポートの利用

特別プラン

Windows Azure Platform 導入特別プラン

今すぐ購入

キャンペーン プランでは、Windows Azure Platform サービスを毎月一定量まで無料で利用できます。

料金プラン

利用可能なサービス

Windows Azure Platform 標準プラン

今すぐ購入

キャンペーン プランでは、割引された月額料金で、コンピューティング時間、ストレージ、データ送受信量、アクセス コントロール トランザクション、およびサービス パス接続を 6 か月間利用できます。

料金プラン

SQL Azure 標準プラン

今すぐ購入

キャンペーン プランでは、割引された月額料金で、SQL Azure データベースを 6 か月間利用できます。

料金プラン

Windows Azure Platform 拡張プラン

今すぐ購入

キャンペーン プランでは、割引された月額料金で、Development Accelerator Core に加えて SQL Azure を 6 か月間利用できます。

料金プラン

Windows Azure Platform 従量課金プラン

今すぐ購入

すべての Windows Azure Platform サービスを、自由度の高い従量課金制で利用できます。

料金プラン

関連ヘルプ トピック

- Windows Azure Platform の使用開始
- カスタマー ポータルへようこそ
- サブスクリプションの管理
- その他...

Windows Azure

Microsoft SQL Azure

© 2010 Microsoft Corporation. All rights reserved. プライバシー | 法的情報 | サポート

Microsoft

3. Windows Azure Platform サブスクリプション 申込み (バリューパック)

Windows Azure Platform バリユーパック 申込み (1/14)

●最初に「Windows Azure Platform 標準プラン」の申込み

Microsoft® Online Services
カスタマー ポータル

ホーム サービス サブスクリプション

ショッピング カート (カート内に 0 個のアイテム)

サービス フィルター

- Business Productivity Online
- Microsoft Office Live Meeting
- Windows Azure Platform

作業の開始

Windows Azure Platform を申し込むには:

- 適切な Windows Azure Platform サービスを選択します。
- [今すぐ購入] をクリックして、ショッピング カートに追加します。
- 購入が完了したら、新しいサービスにアクセスするためのリンクが記載された通知が届きます。

サポート

カスタマー サポートをご利用ください。

サポートの利用

特別プラン

Windows Azure Platform 導入特別プラン

キャンペーン プランでは、Windows Azure Platform サービスを毎月一定量まで無料で利用できます。

料金プラン

利用可能なサービス

Windows Azure Platform 標準プラン

キャンペーン プランでは、割引された月額料金で、コンピューティング時間、ストレージ、データ送受信量、アクセス コントロール トランザクション、およびサービス バス接続を 6 か月間利用できます。

料金プラン

SQL Azure 標準プラン

キャンペーン プランでは、割引された月額料金で、SQL Azure データベースを 6 か月間利用できます。

料金プラン

Windows Azure Platform 拡張プラン

キャンペーン プランでは、割引された月額料金で、Development Accelerator Core に加えて SQL Azure を 6 か月間利用できます。

料金プラン

Windows Azure Platform 従量課金プラン

すべての Windows Azure Platform サービスを、自由度の高い従量課金制で利用できます。

料金プラン

関連ヘルプ トピック

- Windows Azure Platform の使用開始
- カスタマー ポータルへようこそ
- サブスクリプションの管理
- その他...

Windows Azure
Microsoft SQL Azure

© 2010 Microsoft Corporation. All rights reserved. プライバシー | 法的情報 | サポート

Microsoft

Windows Azure Platform バリユーパック 申込み (2/14)

- 数量に **16** を入れて、[再計算] をクリック
- 計算後、チェックボックスをチェックして、[購入手続きへ進む] をクリック

Microsoft® Online Services
カスタマー ポータル

サインアウト | ?

ホームサービスサブスクリプション

ショッピング カート (カート内に 1 個のアイテム)

ショッピング カート

住所の変更 サービスの利用先住所:

日本 151-8583
東京都 渋谷区
代々木 2-2-1
小田急サザンタワー

注意: サービスの利用先住所は編集できますが、国または地域を変更することはできません。

* 必須

数量

16

単位

ベース ユニット

サービス名

Windows Azure Platform 標準プラン

削除

種類

基本料金 + 超過分

単価/月 (JPY)

¥5,876 + 超過分
料金プラン

割引 (JPY)

該当なし

合計 (JPY)

¥94,016 + 超過分

☒

このチェック ボックスをオンにすることにより、お客様は (a) 利用に基づく可変の月額料金を伴うサービスを購入すること、(b) 料金プランを確認したこと、および (c) Microsoft が適切な通告に基づき料金プランを変更する権利を持つことを理解したことに同意するものとします。

契約の表示

小計: ¥94,016 + 超過分
割引: ¥0
消費税: ¥4,701 + 超過分
月額合計: ¥98,717 + 超過分

? ヘルプ

再計算

購入手続きへ進む >

Windows Azure Platform バリユーパック 申込み (3/14)

- [請求書] を選択、貴社が受取る請求書内に表示される [発注書番号] を入力
- [次へ] をクリック

課金情報

支払いオプション

支払い情報

契約

注文の確認

確認

支払いオプション

☒ 新しいクレジットカード
クレジットカード情報を入力します

☐ 既存のクレジットカード
既存のクレジットカードの情報を確認または更新します

American_Express *****1006

☒ 請求書
定期的に支払の請求書を受け取ります

発注書: お客様が受け取る請求書に表示する任意の整理番号を指定できます

発注書番号: MS-Azure:Project001

ヘルプ © 2010 Microsoft Corporation. All rights reserved.
プライバシー | 法的情報 | サポート

次へ キャンセル

Windows Azure Platform バリ्यूパック 申込み (4/14)

- 請求先情報を入力し、[次へ] をクリック

課金情報

支払いオプション

支払い情報

契約

注文の確認

確認

☒ 会社情報のコピー

* 姓: [REDACTED]

* 名: [REDACTED]

* 国または地域: 日本

* 郵便番号: 151-8583

* 都道府県: 東京都

* 市区町村: 渋谷区

* 住所 1: 代々木2-2-1

住所 2: 小田急サザンタワー

住所 3: [REDACTED]

住所 4: [REDACTED]

電話番号: 0353 [REDACTED]

*必須

ヘルプ © 2010 Microsoft Corporation. All rights reserved.
プライバシー | 法的情報 | サポート

前へ 次へ キャンセル

Windows Azure Platform バリ्यूパック 申込み

(5/14)

- 契約内容を確認し、チェックと署名を行い、[同意します] をクリック

課金情報

支払いオプション
支払い情報
契約
注文の確認
確認

Microsoft Online サブスクリプション契約
使用条件に同意いただく前に、本契約書全体をよくお読みください。

*必須

オンライン サブスクリプション契約

本マイクロソフト オンライン サブスクリプション契約（以下「本契約」といいます）は、貴社とマイクロソフト（以下「当社」といいます）の間で締結されます。本契約は、(1) 以下のご契約条件、(2)

お客様のデータの取り扱い方法については、[プライバシーに関する声明](#)を参照してください。

* ☒ このチェック ボックスをオンにしてあなたのお名前を下記に記入いただくことにより、あなたは、あなたが上記契約を読んで理解したこと、あなたが貴社を法的に拘束する権限を有すること、貴社が本契約およびウェブサイトの記載に拘束されることに同意したことを、表明するものとします。

貴社名: マイクロソフト株式会社

* 氏名:

役職:

Windows Live ID:

ここに表示される名前を入力

ヘルプ © 2010 Microsoft Corporation. All rights reserved.
プライバシー | 法的情報 | サポート

前へ **同意します** キャンセル

Windows Azure Platform バリユーパック 申込み (6/14)

- 購入内容を確認し、[注文の確定] をクリック

課金情報

支払いオプション
支払い情報
契約
注文の確認
確認

注文の確認および確定

課金情報:

サービスの利用先情報:

日本 151-8583
東京都 渋谷区
代々木2-2-1
小田急サザンタワー

日本 151-8583
東京都 渋谷区
代々木2-2-1
小田急サザンタワー

サービス名	単価/月 (JPY)	割引 (JPY)	合計/月 (JPY)
Windows Azure Platform 標準プラン 16 ベース ユニット; 基本料金 + 超過分	¥5,876 + 超過分 料金プラン	(¥0)	¥94,016 + 超過分

サブスクリプションの期間:
6 か月間 (自動更新されます)

お支払方法:
種類: 請求書
アカウント: 該当なし
料金: 月払い

小計: ¥94,016 + 超過分
割引: ¥0
消費税: ¥4,701 + 超過分

月額合計: ¥98,717 + 超過分

注文の完了するには、[注文の確定] をクリックします。
確認メッセージがお客様の電子メールアドレスに送信されます。
[契約の表示](#)

ヘルプ © 2010 Microsoft Corporation. All rights reserved.
プライバシー | 法的情報 | サポート

注文の確定

キャンセル

24

Windows Azure Platform バリユーパック 申込み (7/14)

- 「Windows Azure Platform 標準プラン」の申込み受付完了
- 続いて、「SQL Azure 標準プラン」の申込みを行うので、右上の[X]のクリック

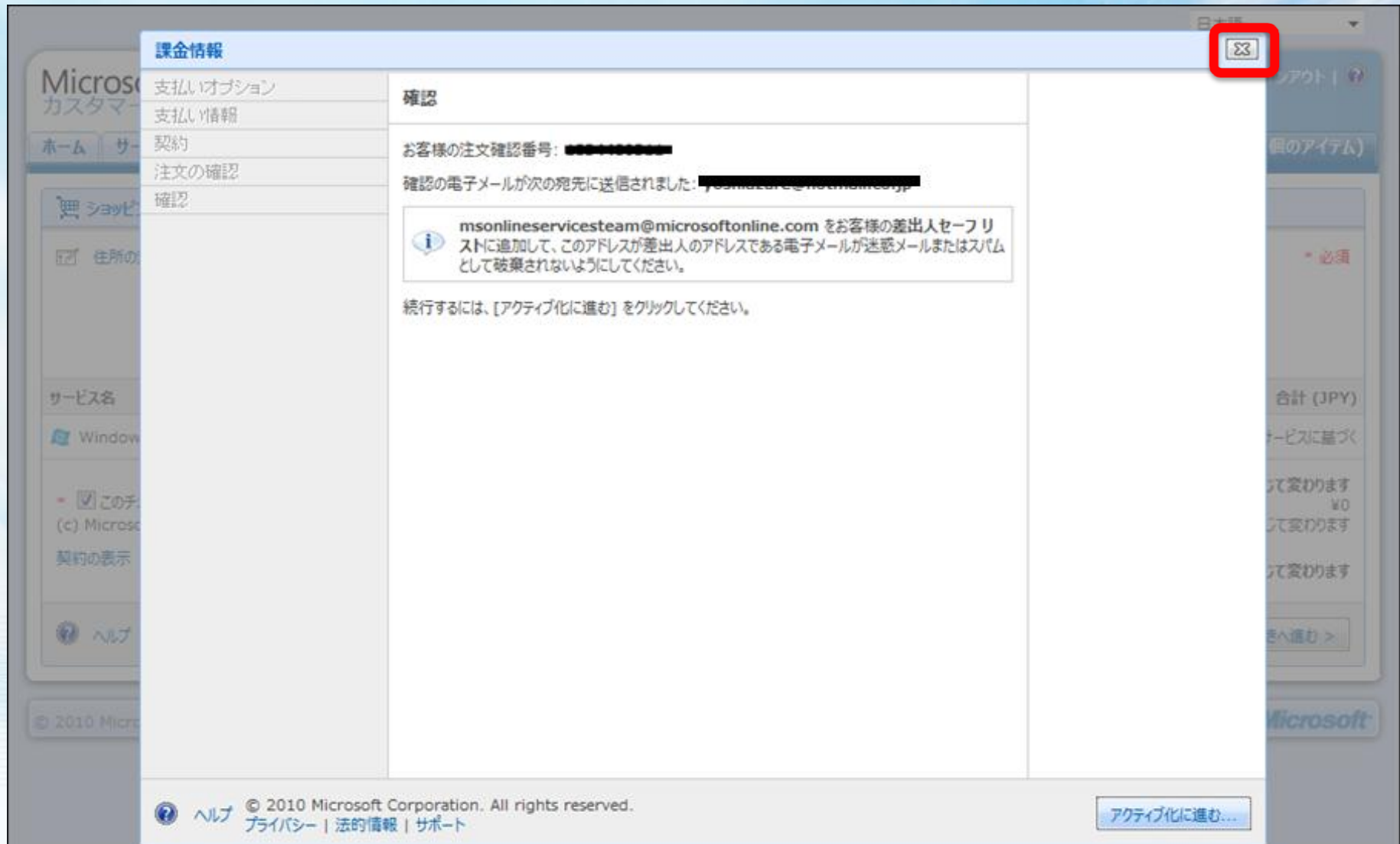

Windows Azure Platform バリユーパック 申込み (8/14)

● 次に 「SQL Azure 標準プラン」 の 申込み

Microsoft® Online Services
カスタマー ポータル

ホーム サービス サブスクリプション

ショッピング カート (カート内に 0 個のアイテム)

サービス フィルター

- Business Productivity Online
- Microsoft Office Live Meeting
- Windows Azure Platform

作業の開始

Windows Azure Platform を申し込むには:

- 適切な Windows Azure Platform サービスを選択します。
- [今すぐ購入] をクリックして、ショッピング カートに追加します。
- 購入が完了したら、新しいサービスにアクセスするためのリンクが記載された通知が届きます。

サポート

カスタマー サポートをご利用ください。

サポートの利用

特別プラン

Windows Azure Platform 導入特別プラン

キャンペーン プランでは、Windows Azure Platform サービスを毎月一定量まで無料で利用できます。

料金プラン

利用可能なサービス

Windows Azure Platform 標準プラン

キャンペーン プランでは、割引された月額料金で、コンピューティング時間、ストレージ、データ送信量、アクセス コントロール トランザクション、およびサービス バス接続を 6 か月間利用できます。

料金プラン

SQL Azure 標準プラン

キャンペーン プランでは、割引された月額料金で、SQL Azure データベースを 6 か月間利用できます。

料金プラン

Windows Azure Platform 拡張プラン

キャンペーン プランでは、割引された月額料金で、Development Accelerator Core に加えて SQL Azure を 6 か月間利用できます。

料金プラン

Windows Azure Platform 従量課金プラン

すべての Windows Azure Platform サービスを、自由度の高い従量課金制で利用できます。

料金プラン

関連ヘルプ トピック

- Windows Azure Platform の使用開始
- カスタマー ポータルへようこそ
- サブスクリプションの管理
- その他...

Windows Azure
Microsoft SQL Azure

© 2010 Microsoft Corporation. All rights reserved. プライバシー | 法的情報 | サポート

Microsoft

Windows Azure Platform バリユーパック 申込み (9/14)

- 数量に **6** を入れて、[再計算] をクリック
- 計算後、チェックボックスをチェックして、[購入手続きへ進む] をクリック

Microsoft® Online Services
カスタマー ポータル

サインアウト | ?

ホームサービスサブスクリプション

ショッピング カート (カート内に 1 個のアイテム)

ショッピング カート

住所の変更 サービスの利用先住所:

日本 151-8583
東京都 渋谷区
代々木 2-2-1
小田急サザンタワー

注意: サービスの利用先住所は編集できますが、国または地域を変更することはできません。

* 必須

数量	単位	サービス名	種類	単価/月 (JPY)	割引 (JPY)	合計 (JPY)
<input type="text" value="6"/>	ベース ユニット	SQL Azure 標準プラン 削除	基本料金 + 超過分	¥7,346 + 超過分 料金プラン	該当なし	¥44,076 + 超過分

☒ このチェック ボックスをオンにすることにより、お客様は (a) 利用に基づく可変の月額料金を伴うサービスを購入すること、(b) 料金プランを確認したこと、および (c) Microsoft が適切な通告に基づき料金プランを変更する権利を持つことを理解したことに同意するものとします。

契約の表示

小計: ¥44,076 + 超過分
割引: ¥0
消費税: ¥2,204 + 超過分
月額合計: ¥46,280 + 超過分

ヘルプ

再計算購入手続きへ進む >

Windows Azure Platform バリユーパック 申込み (10/14)

- [請求書] を選択、貴社が受取る請求書内に表示される [発注書番号] を入力
- [次へ] をクリック

課金情報

支払いオプション

支払い情報

契約

注文の確認

確認

支払いオプション

☐ 新しいクレジットカード
クレジットカード情報を入力します

☐ 既存のクレジットカード
既存のクレジットカードの情報を確認または更新します
American_Express *****1006

☒ 請求書
定期的に支払の請求書を受け取ります

発注書: お客様が受け取る請求書に表示する任意の整理番号を指定できます

発注書番号: MS-Azure:Project002

ヘルプ

© 2010 Microsoft Corporation. All rights reserved.
プライバシー | 法的情報 | サポート

次へ

キャンセル

Windows Azure Platform バリ्यूパック 申込み (11/14)

- 請求先情報を入力し、[次へ] をクリック

課金情報

支払いオプション

支払い情報

契約

注文の確認

確認

支払い情報

* 必須

☒ 会社情報のコピー

* 姓:

* 名:

* 国または地域:

日本

* 郵便番号:

151-8583

* 都道府県:

東京都

* 市区町村:

渋谷区

* 住所 1:

代々木2-2-1

住所 2:

小田急サザンタワー

住所 3:

住所 4:

電話番号:

0353

ヘルプ

© 2010 Microsoft Corporation. All rights reserved.
プライバシー | 法的情報 | サポート

前へ

次へ

キャンセル

(12/14)

- 🟡 契約内容を確認し、チェックと署名を行い、[同意します] をクリック

課金情報	<div> <div> Microsoft Online サブスクリプション契約 </div> <div> 使用条件に同意いただく前に、本契約書全体をよくお読みください。 </div> </div>	
支払いオプション		
支払い情報		
契約		
注文の確認		
確認		
	<div> <div> <div> <div> オンライン サブスクリプション契約 </div> <div> 本マイクロソフト オンライン サブスクリプション契約（以下「本契約」といいます）は、貴社とマイクロソフト（以下「当社」といいます）の間で締結されます。本契約は、(1) 以下のご契約条件、(2) </div> </div> </div> <div> <div> お客様のデータの取り扱い方法については、プライバシーに関する声明を参照してください。 </div> <div> <div> <input checked="" type="checkbox"/> このチェック ボックスをオンにしてあなたのお名前を下記に記入いただくことにより、あなたは、あなたが上記契約を読んで理解したこと、あなたが貴社を法的に拘束する権限を有すること、貴社が本契約およびウェブサイトの記載に拘束されることに同意したことを、表明するものとします。 </div> <div> <div> 貴社名: マイクロソフト株式会社 </div> <div> <input type="text"/> </div> <div> <div> * 氏名: </div> <div> <input type="text"/> </div> <div> <div> 役職: </div> <div> <input type="text"/> </div> <div> Windows Live ID: <input type="text"/> </div> </div> </div> <div> <div> ここに表示される名前を入力 </div> </div> </div> </div> </div></div>	

Windows Azure Platform バリユーパック 申込み (13/14)

- 購入内容を確認し、[注文の確定] をクリック

課金情報

支払いオプション
支払い情報
契約
注文の確認
確認

注文の確認および確定

課金情報:

サービスの利用先情報:

日本 151-8583
東京都 渋谷区
代々木2-2-1
小田急サザンタワー

日本 151-8583
東京都 渋谷区
代々木2-2-1
小田急サザンタワー

サービス名	単価/月 (JPY)	割引 (JPY)	合計/月 (JPY)
SQL Azure 標準プラン 6 ベース ユニット; 基本料金 + 超過分	¥7,346 + 超過分 料金プラン	(¥0)	¥44,076 + 超過分

サブスクリプションの期間:
6 か月間 (自動更新されます)

お支払方法:
種類: 請求書
アカウント: 該当なし
料金: 月払い

小計: ¥44,076 + 超過分
割引: ¥0
消費税: ¥2,204 + 超過分

月額合計: ¥46,280 + 超過分

注文を完了するには、[注文の確定] をクリックします。
確認メッセージがお客様の電子メールアドレスに送信されます。

契約の表示

ヘルプ © 2010 Microsoft Corporation. All rights reserved.
プライバシー | 法的情報 | サポート

注文の確定

キャンセル

31

Windows Azure Platform バリ्यूパック 申込み (14/14)

- 「SQL Azure 標準プラン」の申込み受付完了
- これにて、「Windows Azure Platform バリューパック」の申込み完了

課金情報

支払いオプション
支払い情報
契約
注文の確認
確認

確認

お客様の注文確認番号: [REDACTED]

確認の電子メールが次の宛先に送信されました: [REDACTED]

msonlineserviceteam@microsoftonline.com をお客様の差出人セーフリストに追加して、このアドレスが差出人のアドレスである電子メールが迷惑メールまたはスパムとして破棄されないようにしてください。

続行するには、[アクティブ化に進む] をクリックしてください。

ヘルプ © 2010 Microsoft Corporation. All rights reserved.
プライバシー | 法的情報 | サポート

アクティブ化に進む...

4. Windows Azure Platform サブスクリプション 申込み (従量課金プラン)

Windows Azure Platform サブスクリプション 申込み (1/7)

● Windows Azure Platform 従量課金プラン の 申込み

日本語

Microsoft® Online Services
カスタマー ポータル

● 株式会社 Azureアカウント01 | サインアウト | ?

ホーム サービス サブスクリプション

ショッピング カート (カート内に 0 個のアイテム)

サービス フィルター

Business Productivity Online

Microsoft Office Live Meeting

Windows Azure Platform

作業の開始

Windows Azure Platform を申し込むには:

1 適切な Windows Azure Platform サービスを選択します。

2 [今すぐ購入] をクリックして、ショッピング カートに追加します。

3 購入が完了したら、新しいサービスにアクセスするためのリンクが記載された通知が届きます。

サポート

カスタマー サポートをご利用ください。

サポートの利用

特別プラン

Windows Azure Platform 導入特別プラン

今すぐ購入

キャンペーン プランでは、Windows Azure Platform サービスを毎月一定量まで無料で利用できます。

料金プラン

利用可能なサービス

Windows Azure Platform 標準プラン

今すぐ購入

キャンペーン プランでは、割引された月額料金で、コンピューティング時間、ストレージ、データ送受信量、アクセス コントロール トランザクション、およびサービス バス接続を 6 か月間利用できます。

料金プラン

SQL Azure 標準プラン

今すぐ購入

キャンペーン プランでは、割引された月額料金で、SQL Azure データベースを 6 か月間利用できます。

料金プラン

Windows Azure Platform 拡張プラン

今すぐ購入

キャンペーン プランでは、割引された月額料金で、Development Accelerator Core に加えて SQL Azure を 6 か月間利用できます。

料金プラン

Windows Azure Platform 従量課金プラン

今すぐ購入

すべての Windows Azure Platform サービスを、自由度の高い従量課金制で利用できます。

料金プラン

関連ヘルプ トピック

Windows Azure Platform の使用開始

カスタマー ポータルへようこそ

サブスクリプションの管理

その他...

Windows Azure

Microsoft SQL Azure

© 2010 Microsoft Corporation. All rights reserved. プライバシー | 法的情報 | サポート

Microsoft

Windows Azure Platform サブスクリプション 申込み (2/7)

● Windows Azure Platform 従量課金プラン の 内容確認

日本語

Microsoft® Online Services
カスタマー ポータル

● ● 株式会社 Azureアカウント01 | サインアウト | ?

ホーム サービス サブスクリプション

ショッピング カート (カート内に 1 個のアイテム)

ショッピング カート

住所の変更

サービスの利用先住所:
● ● 株式会社 Azureアカウント01
日本 151-8583
東京都 渋谷区
代々木2-2-1
小田急サザンタワー

* 必須

注意: サービスの利用先住所は編集できますが、国または地域を変更することはできません。

サービス名		種類	単価/月 (JPY)	割引 (JPY)	合計 (JPY)
Windows Azure Platform 従量課金プラン	削除	従量課金	料金プラン	該当なし	利用サービスに基づく

☒

このチェック ボックスをオンにすることにより、お客様は (a) 利用に基づく可変の月額料金を伴うサービスを購入すること、(b) 料金プランを確認したこと、および (c) Microsoft が適切な通告に基づき料金プランを変更する権利を持つことを理解したことに同意するものとします。

契約の表示

小計: 使用量に応じて変わります

割引: ¥0

消費税: 使用量に応じて変わります

月額合計: 使用量に応じて変わります

ヘルプ

購入手続きへ進む >

© 2010 Microsoft Corporation. All rights reserved. プライバシー | 法的情報 | サポート

Microsoft

Windows Azure Platform サブスクリプション 申込み (3/7)

● 従量課金プラン の場合、クレジットカード支払いのみ

課金情報

支払いオプション

☒ 新しいクレジットカード
クレジットカード情報を入力します

発注書: お客様が受け取る請求書に表示する任意の整理番号を指定できます

発注書番号:

ヘルプ © 2010 Microsoft Corporation. All rights reserved.
プライバシー | 法的情報 | サポート

次へ キャンセル

Windows Azure Platform サブスクリプション 申込み (4/7)

● クレジットカード情報 と 請求先住所 を入力

課金情報

支払いオプション

支払い情報

契約

注文の確認

確認

住所の

サービス名

Window

* ☒ この子

(c) Microsoft

契約の表示

ヘルプ

© 2010 Microsoft

日本語

インアウト | ?

個のアイテム

* 必須

合計 (JPY)

サービスに基づく

が異なります

¥0

が異なります

が異なります

へ進む >

Microsoft

アカウントの詳細

お支払情報

* 選択タイプ: American Express

* クレジット カード番号:

* 有効期限:

* クレジット カード名義人:

姓 ミドルネームの頭文字

名

* セキュリティ コード:

[この項目に関するヘルプ](#)

請求先住所

* 国: 日本

* 郵便番号: 151-8583

* 都道府県: 東京都

* 市区町村: 渋谷区

* 住所 1: 代々木2-2-1

住所 2: 小田急サザンタワー

次へ キャンセル

ヘルプ © 2010 Microsoft Corporation. All rights reserved.
プライバシー | 法的情報 | サポート

Windows Azure Platform サブスクリプション 申込み (5/7)

- 契約内容を確認し、チェックと署名を行う

課金情報

Microsoft Online サブスクリプション契約

使用条件に同意いただく前に、本契約書全体をよくお読みください。

オンライン サブスクリプション契約

本マイクロソフト オンライン サブスクリプション契約（以下「本契約」といいます）は、貴社とマイクロソフト（以下「当社」といいます）の間で締結されます。本契約は、(1) 以下のご契約条件、(2) 本契約の付随する利用規約、および(3) 本契約の付随するプライバシーポリシーが適用されます。

お客様のデータの取り扱い方法については、[プライバシーに関する声明を参照してください](#)。

☒ このチェック ボックスをオンにしてあなたのお名前を下記に記入いただくことにより、あなたは、あなたが上記契約を読んで理解したこと、あなたが貴社を法的に拘束する権限を有すること、貴社が本契約およびウェブサイトの記載に拘束されることに同意したことを、表明するものとします。

貴社名: ●●株式会社

●●株式会社 Azureアカウント 01

* 氏名:

役職:

Windows Live ID: yoshiazure@hotmail.co.jp

前へ **同意します** キャンセル

Windows Azure Platform サブスクリプション 申込み (6/7)

● 申込み内容の最終確認

日本語

ヘルプ

注文の確認

課金情報

支払いオプション

支払い情報

契約

注文の確認

確認

住所の

サービス名

Windows

この子

(c) Microsoft

契約の表示

ヘルプ

© 2010 Microsoft Corporation. All rights reserved.

プライバシー | 法的情報 | サポート

注文の確認および確定

課金情報:

サービスの利用先情報:

● ● 株式会社 Azureアカウント0 1

日本 151-8583

東京都 渋谷区

代々木2-2-1

小田急サザンタワー

日本 151-8583

東京都 渋谷区

代々木2-2-1

小田急サザンタワー

注文を完了するには、[注文の確定] をクリックします。
確認メッセージがお客様の電子メールアドレスに送信されます。

契約の表示

サービス名	単価/月 (JPY)	割引 (JPY)	合計/月 (JPY)
Windows Azure Platform 従量課金プラン 従量課金	料金プラン	(¥0)	利用サービスに基づく

サブスクリプションの期間:
1 か月間 (自動更新されます)

お支払方法:

種類: AmericanExpress

アカウント: *****)

料金: 月払い

カードの有効期限が切れるか、サブスクリプションの終了がするまで、カードを利用できます。

小計: 使用量に応じて変わります

割引: ¥0

消費税: 使用量に応じて変わります

月額合計: 使用量に応じて変わります

注文の確定

キャンセル

Windows Azure Platform サブスクリプション 申込み (7/7)

● 申込み内容の受付完了

課金情報

支払いオプション
支払い情報
契約
注文の確認
確認

確認

お客様の注文確認番号: [REDACTED]

確認の電子メールが次の宛先に送信されました: yoshiazure@hotmail.co.jp

msonlineservicesteam@microsoftonline.com をお客様の差出人セーフリストに追加して、このアドレスが差出人のアドレスである電子メールが迷惑メールまたはスパムとして破棄されないようにしてください。

続行するには、[アクティブ化に進む] をクリックしてください。

合計 (JPY)
サービスに基づく
が異なります
¥0
が異なります
が異なります
きへ進む >

ヘルプ © 2010 Microsoft Corporation. All rights reserved.
プライバシー | 法的情報 | サポート

アクティブ化に進む...

5. Windows Azure Platform アクティブ化

- 申込んだ サブスクリプション に名前を付ける
- 申込んだ サブスクリプション のサービス管理者情報登録

Windows Azure Platform アクティビ化 (1/7)

- MOCPからアクティビ化する場合は、アクションを選択してから、移動をクリック

日本語

Microsoft® Online Services
カスタマー ポータル

● ● 株式会社 Azureアカウント01 | サインアウト | ?

ホーム サービス サブスクリプション

ショッピング カート (カート内に 0 個のアイテム)

実行する必要がある操作

アクティビ化可能なサブスクリプションが 1 つ以上あります。
サブスクリプションをアクティビ化するには、サブスクリプションを検索し、そのサブスクリプションの [アクション] リストで [今すぐアクティビ化] を選択し、[移動] をクリックします。

サブスクリプション

サブスクリプション名	数量	サブスクリプション識別子	状態	アクション
Windows Azure Platform 従量課金プラン 詳細...	該当なし		アクティビ化待ち	<div>今すぐアクティビ化</div> <div>移動</div>

© 2010 Microsoft Corporation. All rights reserved. [プライバシー](#) | [法的情報](#) | [サポート](#)

Microsoft

Windows Azure Platform アクティビ化 (2/7)

- サブスクリプション名 (=プロジェクト名) を入力

Windows Azure Platform アクティブ化 (3/7)

- アカウント所有者 と サービス管理者が異なる場合は、チェックを外して、サービス管理者情報を入力

Windows Azure Platform アクティビ化 (4/7)

● サービス管理者情報 の 確認

サービスのアクティビ化

サービスの詳細
サービス管理者
概要
確認

実行する必須の操作
アクティビ化可能なサブスクリプション
サブスクリプション
サブスクリプション
Windows Azure

© 2010 Microsoft Corporation. All rights reserved.
プライバシー | 法的情報 | サポート

概要
以下は、サービスをアクティビ化するためにお客様が入力した情報の概要です。

アカウント所有者

日本 151-8583
東京都 渋谷区
代々木2-2-1
小田急サザンタワー
● ● 株式会社 Azureアカウント01
● ● 株式会社
yoshiazure@hotmail.co.jp
0353349280

サービス管理者

日本 151-8583
東京都 渋谷区
代々木2-2-1
小田急サザンタワー
● ● 株式会社 Azureアカウント01
yoshiazure@hotmail.co.jp
0353349280

サービス提供情報

サブスクリプション名:
業務システムA

Azure Development Portals:
Windows Azure
SQL Azure
AppFabric

サービス管理者 が正常に更新されました。

ヘルプ © 2010 Microsoft Corporation. All rights reserved.
プライバシー | 法的情報 | サポート

前へ 完了 キャンセル

Windows Azure Platform アクティビ化 (5/7)

● アクティビ化の確認

サービスのアクティビ化

サービスの詳細
サービス管理者
概要
確認

確認

✓ Windows Azure Platform サブスクリプションをアクティビ化していただき、ありがとうございます。

次のステップ:
確認の電子メールが 24 時間以内にお使いの Windows Live ID yoshiazure@hotmail.co.jp に送信されます。

その電子メール メッセージには、Azure Services ポータルにログインする方法およびサービスを管理する方法の手順が記載されています。

msonline serviceteam@microsoftonline.com をお客様の差出人セーフリストに追加して、このアドレスが差出人のアドレスである電子メールが迷惑メールまたはスパムとして破棄されないようにしてください。

ヘルプ © 2010 Microsoft Corporation. All rights reserved.
プライバシー | 法的情報 | サポート

閉じる

Windows Azure Platform アクティビ化 (6/7)

● 各サブスクリプションの状態確認

日本語 ▼

Microsoft® Online Services
カスタマー ポータル

● ● 株式会社 Azureアカウント01 | サインアウト | ?

ホーム サービス サブスクリプション

ショッピング カート (カート内に 0 個のアイテム)

サブスクリプション

サブスクリプション名	数量	サブスクリプション識別子	状態	アクション
Windows Azure Platform 従量課金プラン 詳細...	該当なし	業務システムA	アクティビ化の実行中	アクティビ化時のメモを表示 ▼ 移動

© 2010 Microsoft Corporation. All rights reserved. [プライバシー](#) | [法的情報](#) | [サポート](#)

Microsoft

Windows Azure Platform アクティブ化 (7/7)

● サービス管理者へ 利用可能メールが届く

The main content area shows an email from 'Microsoft Online Services Team' with the subject 'Windows Azure Platform 従量課金プラン によるこそ' (Windows Azure Platform Pay-as-you-go plan by...). The email body contains the following text:

担当者様

Windows Azure platform アカウントがセットアップされ、利用できるようになりました。

以下のいずれかのデベロッパー ポータルにアクセスします:

- [Windows Azure](#)
- [Microsoft SQL Azure](#)
- [AppFabric](#)

アカウントの所有者の方 yoshiazure@hotmail.co.jp は、いつでも [Microsoft Online Services カスタマー ポータル](#) にサインインして、アカウントの設定を確認することができます。ただし、サービス管理者の方 yoshiazure@hotmail.co.jp は、上に表示されている Azure デベロッパー ポータルにしかアクセスできません。

Windows Azure platform の使用に関する技術情報およびリソースについては、[Windows Azure Platform デベロッパー センター](#) にアクセスしてください。

お客様のサービスに関する現在の料金プランを確認するには、[ここをクリック](#) してください。

このメッセージは、送信専用の電子メール アドレスから送信されました。このメッセージには、返信しないでください。

ご利用ありがとうございます。
Microsoft Online Services チーム

Microsoft Online Services サポートへのお問い合わせは、[オンライン サポート](#) にアクセスしてください

マイクロソフトは、お客様のプライバシー保護に努めております。オンラインの[プライバシーに関する声明](#)をお読みください。

[返信](#)

参考.

Windows Azure Platform サブスクリプション複数購入時の アクティブ化について

MOCPCから、複数回購入 (コミットメントプラン or 従量課金プラン)

数回、サブスクリプションを購入。
スクリーンショットは、従量課金プランを2つ購入した場合。

購入したサブスクリプションの数、行が表示される
スクリーンショットは、従量課金プランを2つ購入した場合なので、2行表示されている。

1 行づつ アクティブ化作業を行い、
1 名づつ サービス管理者の LiveID の登録を行う。

サービス管理者

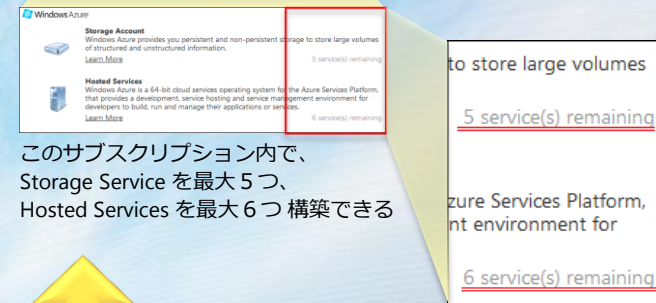
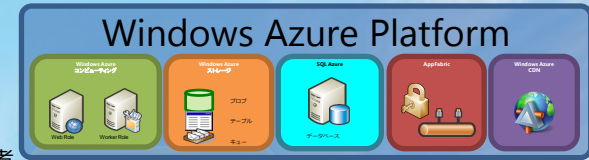

このサブスクリプション内で、
Storage Service を最大 5 つ、
Hosted Services を最大 6 つ 構築できる

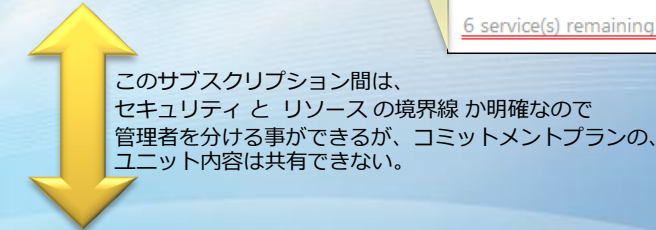

このサブスクリプション間、
セキュリティとリソースの境界線が明確なので
管理者を分ける事ができるが、コミットメントプランの、
ユニット内容は共有できない。

サービス管理者

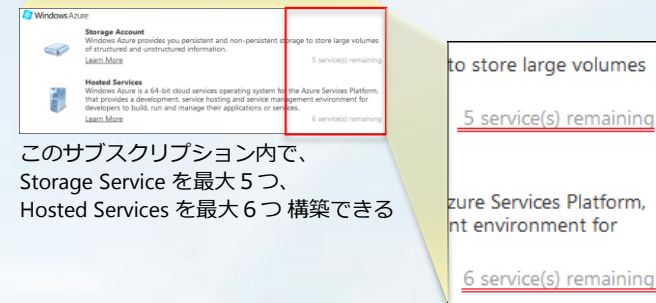

このサブスクリプション内で、
Storage Service を最大 5 つ、
Hosted Services を最大 6 つ 構築できる

MOCPCから、一括複数個購入 (コミットメントプランのみ)

数量

3

ショッピングカート

住所の登録、サービスの利用先住所 *

日本: 151-8583
東京都 渋谷区
〒151-8501
1 田舎サザンタワー

数量	単位	サービス名	種類	単価/月 (JPY)	割引 (JPY)	合計 (JPY)
3	ベース ユニット	Windows Azure Platform 標準プラン	基本料金 + 超過分	¥5,876 + 超過分 料金プラン	該当なし	¥17,628 + 超過分

※ このチェックボックスをオンにすることにより、お客様は (a) 利用に基づき可変の月額料金を伴うサービスを購入すること、および (b) 料金プランを確認したこと、および (c) Microsoft が適切な通途に基づき料金プランを変更する権利を持つことを理解したことに同意するものとします。

契約の表示

小計: ¥17,628 + 超過分
割引: ¥0
消費税: ¥881 + 超過分
月額合計: ¥18,509 + 超過分

注意: 通知するベース ユニットには、このサブスクリプションでお客様が以前からご利用のお支払い方法が適用されます。ベース ユニットへの変更はすぐに表示されますが、変更に対して課金が行われるのは次の請求日以降です。
ベース ユニットへの変更はすぐに表示されますが、変更に対して課金が行われるのは次の請求日以降です。

ヘルプ

再計算 購入手続きへ進む 元に戻す

一回の購入で、複数個のコミットメントプランを購入。
スクリーンショットは、Windows Azure Platform 標準プランを 3 つ購入した場合。

数量
3 ベース ユニット

ホーム サービス サブスクリプション ショッピングカート (カート内に 0 個のアイテム)

実行する必要がある操作

アクティブ化可能なサブスクリプションが 1 つ以上あります。
サブスクリプションをアクティブ化するには、サブスクリプションの [アクション] リストで [今すぐアクティブ化] を選択し、[移動] をクリックします。

サブスクリプション名	数量	サブスクリプション識別子	状態	アクション
Windows Azure Platform 標準プラン	3 ベース ユニット		アクティブ化待ち	今すぐアクティブ化 移動
Windows Azure Platform 従量課金プラン	該当なし	yoshiazu_Demo01	アクティブ	アクションを選択します 移動
Windows Azure Platform 従量課金プラン	該当なし	yoshiazu_Demo02	アクティブ	アクションを選択します 移動

1 行で、購入したサブスクリプションの数量が表示される
スクリーンショットは、Windows Azure Platform 標準プランを 3 つ購入した場合なので、
1 行で表示されている。

アクティブ化作業を行い、
サービス管理者の Live ID の
登録を行う。

サービス管理者

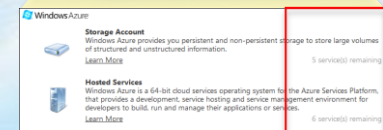

このサブスクリプション内で、
Storage Service を最大 5 つ、
Hosted Services を最大 6 つ 構築できる

to store large volumes
5 service(s) remaining
Azure Services Platform,
ent environment for
6 service(s) remaining

Windows Azure Platform 標準プランは、
1 個単位にコンピューティング時間 (S) が 750 時間ついています。

このスクリーンショットでは、3 個購入しているので、
コンピューティング時間は、750 時間 × 3 = 2,250 時間 分ついています。
その他のユニット内容も、購入数量分 使用できます。

このサブスクリプション は、サービス管理者は 1 名となるが、
このサブスクリプション内に、複数システムを構築しても、
コミットメントプランのユニット内容を無駄なく消費する事ができる。

参考.

**Windows Azure Platform
サブスクリプション 画面 メニュー**

コミットメントプラン と 従量課金プランの アクション内容の違い

ホーム

サービス

サブスクリプション

ショッピング カート (カート内に 0 個のアイテム)

サブスクリプション

サブスクリプション名	数量	サブスクリプション識別子	状態	アクション
Windows Azure Platform 標準プラン 詳細...	3 ベース ユニット	コミットメントプラン1	アクティブ	<div>アクションを選択します</div> <div>アクションを選択します</div> <div>サブスクリプション詳細の表示</div> <div>サービス詳細の編集</div> <div>追加ライセンスの購入</div> <div>自動更新の選択解除</div> <div>課金情報の編集</div> <div>サブスクリプションの削除</div> <div>移動</div>
Windows Azure Platform 従量課金プラン 詳細...	該当なし	yoshiazu_Demo03	アクティブ	<div>移動</div>
Windows Azure Platform 従量課金プラン 詳細...	該当なし	yoshiazu_Demo02	アクティブ	<div>移動</div>

●コミットメントプラン の メニュー

- アクションを選択します
- アクションを選択します
- サブスクリプション詳細の表示
- サービス詳細の編集
- 追加ライセンスの購入
- 自動更新の選択解除
- 課金情報の編集

●従量課金プラン の メニュー

- アクションを選択します
- アクションを選択します
- サブスクリプション詳細の表示
- サービス詳細の編集
- 課金情報の編集

アクション：サブスクリプション詳細の表示

サブスクリプション詳細の表示 ▼

移動

(コミットメントプラン or 従量課金プラン)

サービスのアクティブ化	
概要	<p>概要</p> <p>以下は、サービスをアクティブ化するためにお客様が入力した情報の概要です。</p> <p>アカウント所有者</p> <p>日本 151-8583 東京都 渋谷区 代々木2-2-1 小田急サザンタワー [redacted] マイクロソフト株式会社 yoshimizu@microsoft.com [redacted]</p> <p>サービス管理者</p> <p>日本 151-8583 東京都 渋谷区 代々木2-2-1 小田急サザンタワー [redacted] yoshimizu@microsoft.com [redacted]</p> <p>サービス提供情報</p> <p>サブスクリプション名: コミットメントプラン 1</p> <p>Azure Development Portals: Windows Azure SQL Azure AppFabric</p>

ヘルプ © 2010 Microsoft Corporation. All rights reserved.
プライバシー | 法的情報 | サポート

閉じる

アクション：サービス詳細の編集

(コミットメントプラン or 従量課金プラン)

サービス詳細の編集 ▼ 移動

サービスのアクティビ化

サービスの詳細

サービス管理者

概要

確認

サブスクリプション名 *

サブスクリプションの名前を入力してください。

サブスクリプション名: コミットメントプラン1

サブスクリプション名は、請求書でサブスクリプションを識別するために使用されます。Windows Azure Platform で使用する最初のプロジェクトの命名にも使用されます。

ヘルプ © 2010 Microsoft Corporation. All rights reserved. プライバシー | 法的情報 | サポート

サービスのアクティビ化

サービスの詳細

サービス管理者

概要

確認

サービス管理者 この項目に関するヘルプ
お客様の情報を入力します。

連絡先情報をコピーする

姓: [redacted]
名: [redacted]
Windows Live ID: [redacted]

勤務先住所

国または地域: 日本
郵便番号: 151-8583
都道府県: 東京都
市区町村: 渋谷区
住所 1: 代々木2-2-1
住所 2: 小田急サントワ
住所 3: [redacted]
住所 4: [redacted]
サービスの言語: 日本語
電話番号: [redacted]

ヘルプ © 2010 Microsoft Corporation. All rights reserved. プライバシー | 法的情報 | サポート

サービスのアクティビ化

サービスの詳細

サービス管理者

概要

確認

概要

アカウント所有者

日本 151-8583
東京都 渋谷区
代々木2-2-1
小田急サントワ
東原 善昭
yoshiazu@microsoft.com
0353349280

サービス管理者

日本 151-8583
東京都 渋谷区
代々木2-2-1
小田急サントワ
東原 善昭
yoshiazu@microsoft.com
0353349280

サービス提供情報

サブスクリプション名:
コミットメントプラン1

Azure Development Portals:
Windows Azure
SQL Azure
AppFabric

サービス管理者が正様に更新されました。

ヘルプ © 2010 Microsoft Corporation. All rights reserved. プライバシー | 法的情報 | サポート

サービスのアクティビ化

サービスの詳細

サービス管理者

概要

確認

確認

更新されました。

変更を保存するには、[確認] をクリックします。[サブスクリプション] タブに移動します。

ヘルプ © 2010 Microsoft Corporation. All rights reserved. プライバシー | 法的情報 | サポート

アクション：追加ライセンスの購入

(コミットメントプランのみ)

追加ライセンスの購入

移動

ショッピングカート

住所の変更 サービスの利用先住所:

* 必須

日本 151-8583
東京都 渋谷区
代々木 2-2-1
小田急サザンタワー

数量	単位	サービス名	種類	単価/月 (JPY)	割引 (JPY)	合計 (JPY)
3	ベース ユニット	Windows Azure Platform 標準プラン	基本料金 + 超過分	¥5,876 + 超過分 料金プラン	該当なし	¥17,628 + 超過分

* ☐ このチェック ボックスをオンにすることにより、お客様は (a) 利用に基づく可変の月額料金を伴うサービスを購入すること、(b) 料金プランを確認したこと、および (c) Microsoft が適切な通告に基づき料金プランを変更する権利を持つことを理解したことに同意するものとします。

小計: ¥17,628 + 超過分
割引: ¥0
消費税: ¥881 + 超過分

契約の表示

月額合計: ¥18,509 + 超過分

注意: 追加するベース ユニットには、このサブスクリプションでお客様が以前からご利用のお支払い方法が適用されます。ベース ユニットへの変更はすぐに表示されますが、変更に対して課金が行われるのは次の請求日以降です。

ベース ユニットへの変更はすぐに表示されますが、変更に対して課金が行われるのは次の請求日以降です。

ヘルプ

再計算

購入手続きへ進む >

元に戻す

アクション：自動更新の選択解除

(コミットメントプランのみ)

自動更新の選択解除 ▼ 移動

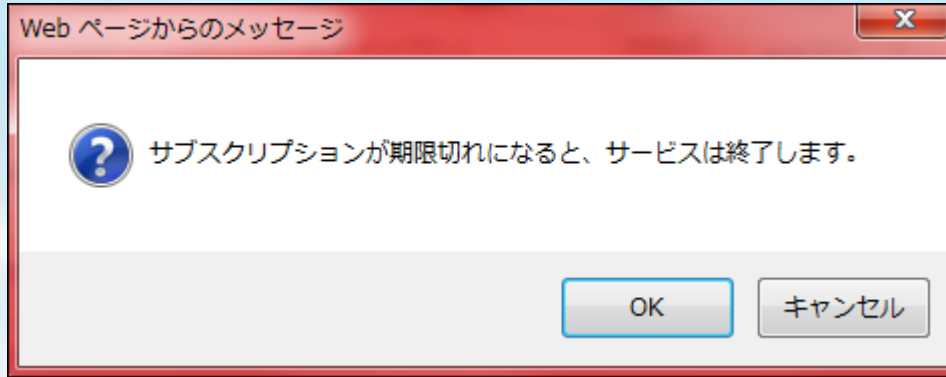

アクション：課金情報の編集

(コミットメントプラン or 従量課金プラン)

課金情報の編集

移動

課金情報

支払いオプション

支払い情報

確認

☐ 新しいクレジットカード
クレジットカードを入力します

☒ 既存のクレジットカード
既存のクレジットカードの情報を確認または更新します

American Express **** [redacted]

発注書: お客様が受け取る請求書に表示する任意の整理番号を指定できます

発注書番号: [text box]

ヘルプ © 2010 Microsoft Corporation. All rights reserved.
プライバシー | 法的情報 | サポート

次へ キャンセル

課金情報

支払いオプション

支払い情報

確認

*必須

アカウントの詳細

お支払情報

* 選択タイプ: American Express

* クレジットカード番号: *** [redacted]

* 有効期限: [dropdown] [dropdown]

* クレジットカードの名義: [text box] [text box] [text box]
姓 ミドル ネームの頭文字
名

* セキュリティコード: [text box]
[この項目に関するヘルプ](#)

課金情報

* 国: 日本

* 郵便番号: 151-8583

* 都道府県: 東京都

* 市区町村: 渋谷区

* 住所 1: 代々木2-2-1

住所 2: 小田急サザンタワー

ヘルプ © 2010 Microsoft Corporation. All rights reserved.
プライバシー | 法的情報 | サポート

次へ キャンセル

課金情報

支払いオプション

支払い情報

確認

支払い情報が更新されました。

Windows Azure Platform 開発環境の構築

Windows Azure Platform の開発ツール

- デベロッパーポータルより、サービス管理者が環境設定を行う
- 通常のシステム開発は、Visual Studio と Management Studio にて行う

サービス管理者

デベロッパー ポータル

<https://windows.azure.com/>

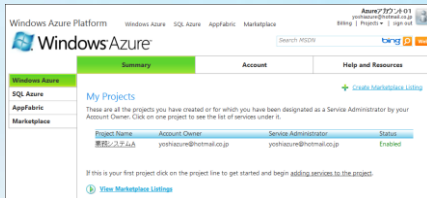

デベロッパー ポータル

<https://appfabric.azure.com/>

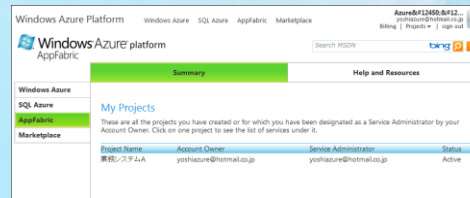

デベロッパー ポータル

<https://sql.azure.com/>

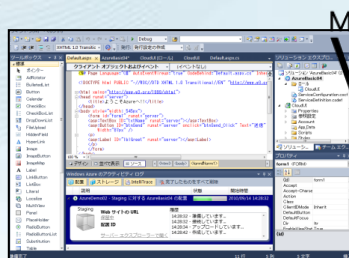
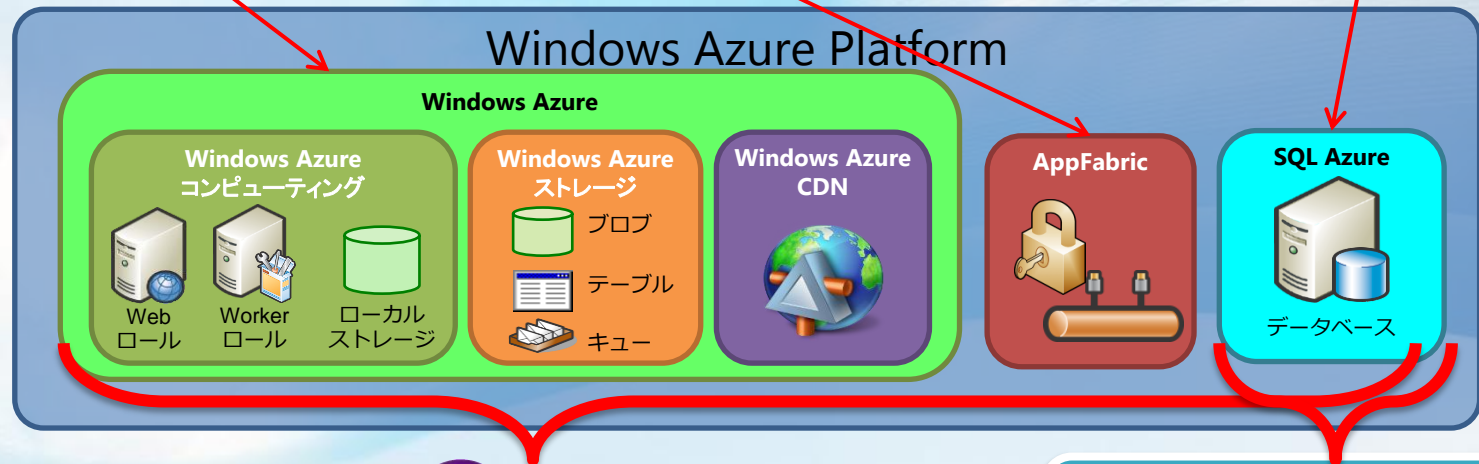
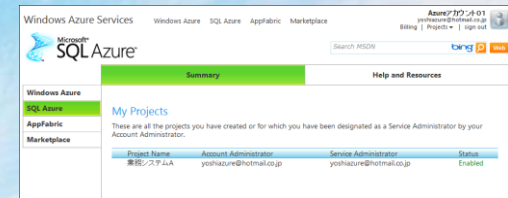

Microsoft®
Visual Studio® 2010

Visual Studio にて、開発されたアプリケーションを
パッケージ化して、Windows Azure Platform へ 発行する。

Windows Azure Platform 開発環境

お勧め構成は**赤字**で記載

- サポートOS (x86版, x64版 どちらも対応)
 - **Windows 7**, Windows Server 2008 R2, Windows Server 2008, Windows Vista
- 対応Visual Studio
 - **Visual Studio 2010**, Visual Studio 2008 SP1 以降
- 対応RDB
 - **SQL Server 2008 R2**, **SQL Server 2008 R2 Express**, SQL Server 2005 以降 (Express Edition 也可)
- IIS
 - **IIS 7.0** (ASP.NET、WCF HTTP Activation、静的コンテンツ、CGI を有効にする)
- SDK
 - **Windows Azure Tools for Microsoft Visual Studio 1.2** (日本語 Language Pack 含む)
<http://www.microsoft.com/downloads/details.aspx?displaylang=ja&FamilyID=2274a0a8-5d37-4eac-b50a-e197dc340f6f>
 - **Windows Azure AppFabric SDK V1.0**
<http://www.microsoft.com/downloads/en/details.aspx?FamilyID=39856a03-1490-4283-908f-c8bf0bfad8a5&displaylang=en>

Windows 7

OR

Windows Server 2008 R2

Microsoft
Visual Studio 2010

Azure Tools

AppFabric
SDK

Windows Server
Internet Information Services 7.0

Microsoft
SQL Server 2008 R2

Windows Azure Platform 開発環境 構築手順 (1/2)

- Windows 7, Visual Studio 2010, SQL Server 2008 R2 (必要に応じて) をインストール後に、以下の設定を行いSDKをインストールする
- [コントロールパネル]-[プログラムと機能]-[Windows の機能の有効化または無効化] を選択

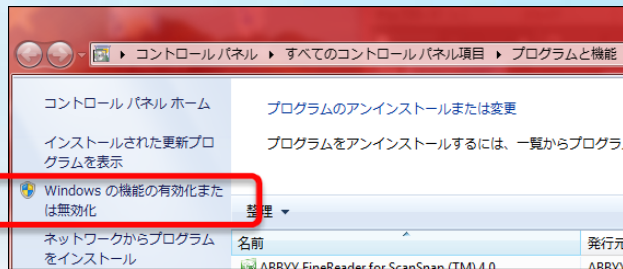

- [インターネット インフォメーション サービス]-[World Wide Web サービス]-[アプリケーション開発環境] の「ASP.NET」と「CGI (必要に応じて)」をチェックし、OKをクリック

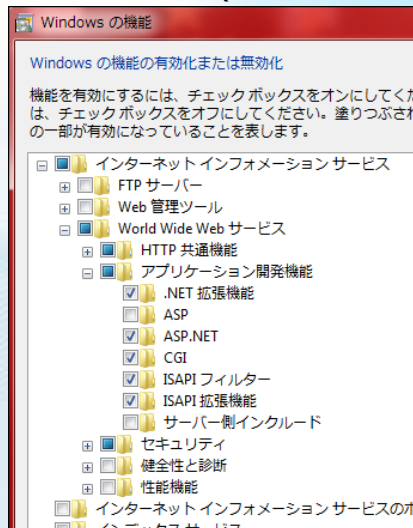

Windows Azure Platform 開発環境 構築手順 (2/2)

● **Windows Azure Tools for Microsoft Visual Studio 1.2** (2 ファイル) をダウンロード

- <http://www.microsoft.com/downloads/details.aspx?displaylang=ja&FamilyID=2274a0a8-5d37-4eac-b50a-e197dc340f6f>
- VSCloudService.exe (14.5 MB) : コアパッケージ
- VSCloudService.VS100.ja-jp.msi (3.0 MB) : 日本語 Language Pack
- コアパッケージ : VSCloudService.exe をインストール
 - インストール途中の、「I have read and accept the license terms.」 にチェックする。
- 日本語 Language Pack : VSCloudService.VS100.ja-jp.msi をインストール

● **Windows Azure AppFabric SDK V1.0** (2 ファイル) をダウンロード

- <http://www.microsoft.com/downloads/en/details.aspx?FamilyID=39856a03-1490-4283-908f-c8bf0bfad8a5&displaylang=en>
- WindowsAzureAppFabricDocs.chm (2.2MB) : ヘルプファイル
- WindowsAzureAppFabricSDK.msi (1.6MB) : コアパッケージ
- コアパッケージ : WindowsAzureAppFabricSDK.msi をインストール
- ヘルプファイル : WindowsAzureAppFabricDocs.chm をインストール

Windows Azure Platform 開発 & 本番環境 作成手順

- Windows Azure コンピューティング (Hosted Services) 環境作成
- Windows Azure ストレージ 環境作成
- SQL Azure 環境作成

Windows Azure Platform 開発 & 本番環境 作成手順

- Windows Azure コンピューティング (Hosted Services) 環境作成
- Windows Azure ストレージ 環境作成
- SQL Azure 環境作成

Windows Azure コンピューティング (Hosted Services) 環境作成 (1/11)

- Microsoft Online Services カスタマー ポータル (MOCP) にて、アクティブ化が完了し、デベロッパーポータル からログインすると、アクティブ化が完了した自分が権限を持っている Project Name 一覧が表示される
- Windows Azure コンピューティング を作成したい Project Name をクリックする

Project Name	Account Owner	Service Administrator	Status
yoshiazu Demo02	yoshiazu@microsoft.com	yoshiazu@microsoft.com	Enabled
yoshiazu Demo03	yoshiazu@microsoft.com	yoshiazu@microsoft.com	Enabled

Windows Azure コンピューティング (Hosted Services) 環境作成 (2/11)

- 新規作成は、[New Service] をクリック

Windows Azure Platform

Windows Azure

SQL Azure

AppFabric

Marketplace

yoshiazu@microsoft.com

Billing | Projects ▼ | sign out

Search MSDN

bing

Web

+ New Service

Windows Azure

SQL Azure

AppFabric

Marketplace

Summary

Account

Help and Resources

+ New Service

+ Create Marketplace Listing

yoshiazu_Demo03

Applications you create are organized into projects. Click on New Service to get started.

Need Help Getting Started?

Learn more about [Windows Azure](#) services.

Check out the [forums](#). See what others in the community are building.

Windows Azure コンピューティング (Hosted Services) 環境作成 (3/11)

- [Hosted Services] をクリック

Windows Azure Platform

Windows Azure

SQL Azure

AppFabric

Marketplace

yoshiazu@microsoft.com

Billing | Projects | sign out

Windows Azure™

Search MSDN

bing

Web

+ New Service

Windows Azure

SQL Azure

AppFabric

Marketplace

Summary

Account

Help and Resources

yoshiazu_Demo03 | Create a new service

Choose the service that you wish to create:
[Help me decide](#)

Windows Azure

Storage Account

Windows Azure provides you persistent and non-persistent storage to store large volumes of structured and unstructured information.

[Learn More](#)

5 service(s) remaining

Hosted Services

Windows Azure is a 64-bit cloud services operating system for the Azure Services Platform, that provides a development, service hosting and service management environment for developers to build, run and manage their applications or services.

[Learn More](#)

6 service(s) remaining

作成できる残数を表示

Windows Azure コンピューティング (Hosted Services) 環境作成 (4/11)

- 作成する Windows Azure コンピューティング に名前と説明文を記入し、[Next] をクリック

Windows Azure Platform Windows Azure SQL Azure AppFabric Marketplace yoshiazu@microsoft.com Billing | Projects ▼ | sign out

Windows Azure™ Search MSDN bing Web

+ New Service

Summary Account Help and Resources

Windows Azure

SQL Azure

AppFabric

Marketplace

yoshiazu_Demo03 | Create a Service

Service Properties

Provide a convenient label and description for the service. The information is used only on the Developer Portal.

Service Label:
yoshiazu_Demo03_Host_A

Service Description:
Demo03_Host_A 環境

Next Cancel

Windows Azure コンピューティング (Hosted Services) 環境作成 (5/11)

- 本番用 URL を 入力し、既に使われていないか [Check Availability] をクリックして確認

- Affinity Group を使用する
するか否かを選択

- Affinity Group を使用すると
同一データセンター内で、
物理的、ネットワーク的に
近い所のハードウェアに
環境が構築される

- Affinity Group を使用を
選択すると、既に作った
Affinity Group を使用
するか or 新規作成を
選択

- 選択できるデータセンター
は、以下の通り
(2010年9月現在)

-- Please Select Region --
Anywhere Asia
Anywhere Europe
Anywhere US
East Asia
North Central US
North Europe
South Central US
Southeast Asia
West Europe

Windows Azure Platform Windows Azure SQL Azure AppFabric Marketplace yoshiazu@microsoft.com Billing | Projects | sign out

Search MSDN bing Web

+ New Service

Windows Azure
SQL Azure
AppFabric
Marketplace

Summary Account Help and Resources

yoshiazu_Demo03 | Create a Service

Hosted Service

Public Hosted Service URL

Select a public name for your hosted service. This name must be globally unique.
Public Service Name: http://yoshiazuDemo03.cloudapp.net **Check Availability**

yoshiazuDemo03 is available.

Hosted Service Affinity Group

Does this service need to be hosted in the same region as some of your other hosted services or storage accounts?

☒ No, this service is not related to any of my other hosted services or storage accounts and does not need to be stored in the same region.
Region: -- Please Select Region --

☐ Yes, this service is related to some of my other hosted services or storage accounts and needs to be stored in the same region.

☐ Use existing Affinity Group:
Region:

☒ Create a new Affinity Group:
yoshiazuDemo03HostAffinity
Region: North Central US

Region Selection indicates where services will be hosted. Microsoft may, in the course of providing services or as otherwise required by law, transfer data out of a particular region. For more information, see the [privacy statement](#).

Previous **Create** Cancel

Windows Azure コンピューティング (Hosted Services) 環境作成 (6/11)

- Windows Azure コンピューティング環境 作成完了

開発環境 の表示は、
ここをクリック

Windows Azure コンピューティング (Hosted Services) 環境作成 (7/11)

- 一度の作成で、本番環境(Production) と 開発環境(Staging) の両方が作成される

Windows Azure コンピューティング (Hosted Services) 環境作成 (8/11)

- 前スライドの [Deploy] をクリックすると、手動配置の設定画面が表示される

- 選択できる OS の Version は、以下の通り (2010年9月現在)

<Latest OS>Windows Azure Guest OS 1.6 (Release 201006-01)
<Latest OS>Windows Azure Guest OS 1.6 (Release 201006-01)
Windows Azure Guest OS 1.0 (Release 200912-01)
Windows Azure Guest OS 1.1 (Release 201001-01)
Windows Azure Guest OS 1.2 (Release 201003-01)
Windows Azure Guest OS 1.3 (Release 201004-01)
Windows Azure Guest OS 1.4 (Release 201005-01)
Windows Azure Guest OS 1.5 (Release 201006-01)

Windows Azure コンピューティング (Hosted Services) 環境作成 (9/11)

- [Account] をクリックすると、作成したWindows Azure コンピューティングの各種設定情報を確認できる

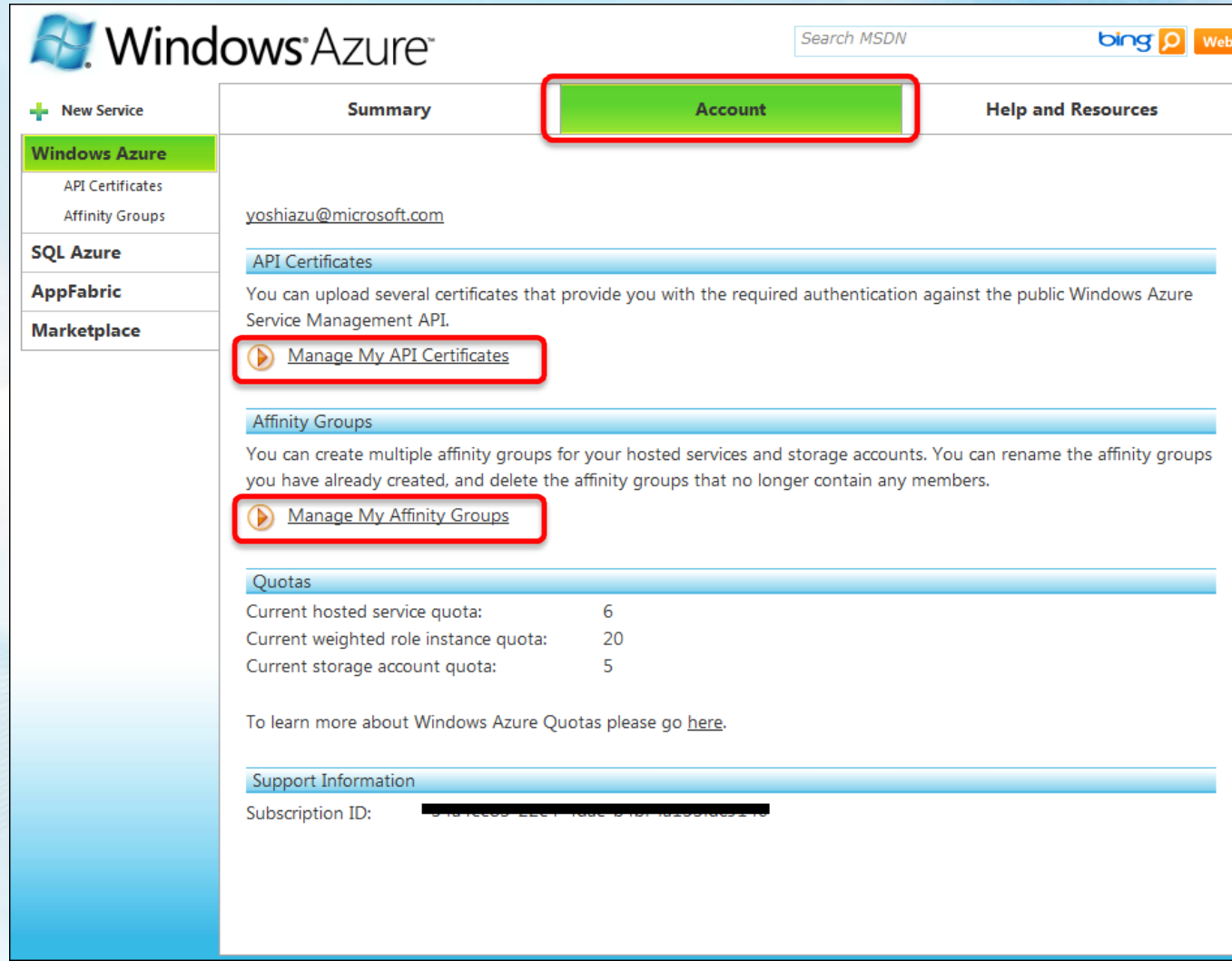

Quotas	
Current hosted service quota:	6
Current weighted role instance quota:	20
Current storage account quota:	5

To learn more about Windows Azure Quotas please go [here](#).

Support Information
Subscription ID: [REDACTED]

Windows Azure コンピューティング (Hosted Services) 環境作成 (10/11)

- 前スライドの、[Manage My API Certificates] をクリックすると、電子証明書のアップロード と 現在インストールされている電子証明書を確認できる

Windows Azure コンピューティング (Hosted Services) 環境作成 (11/11)

- 前スライドの [Manage My Affinity Groups] をクリックすると、作成した Affinity 一覧とその内容確認削除が行える

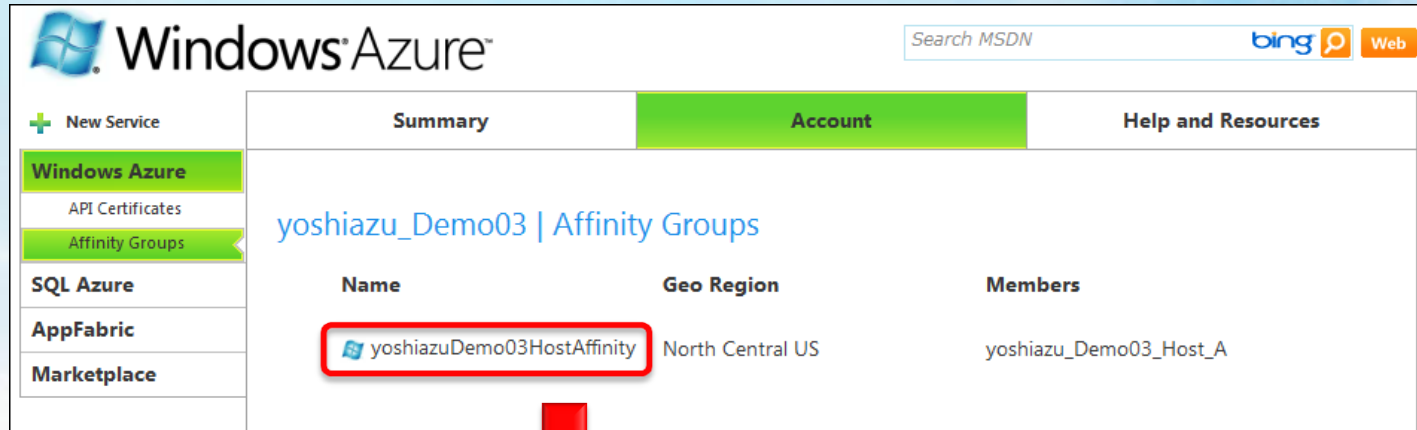

Name	Geo Region	Members
yoshiazuDemo03HostAffinity	North Central US	yoshiazu_Demo03_Host_A

A red rectangle highlights the 'yoshiazuDemo03HostAffinity' entry in the table.

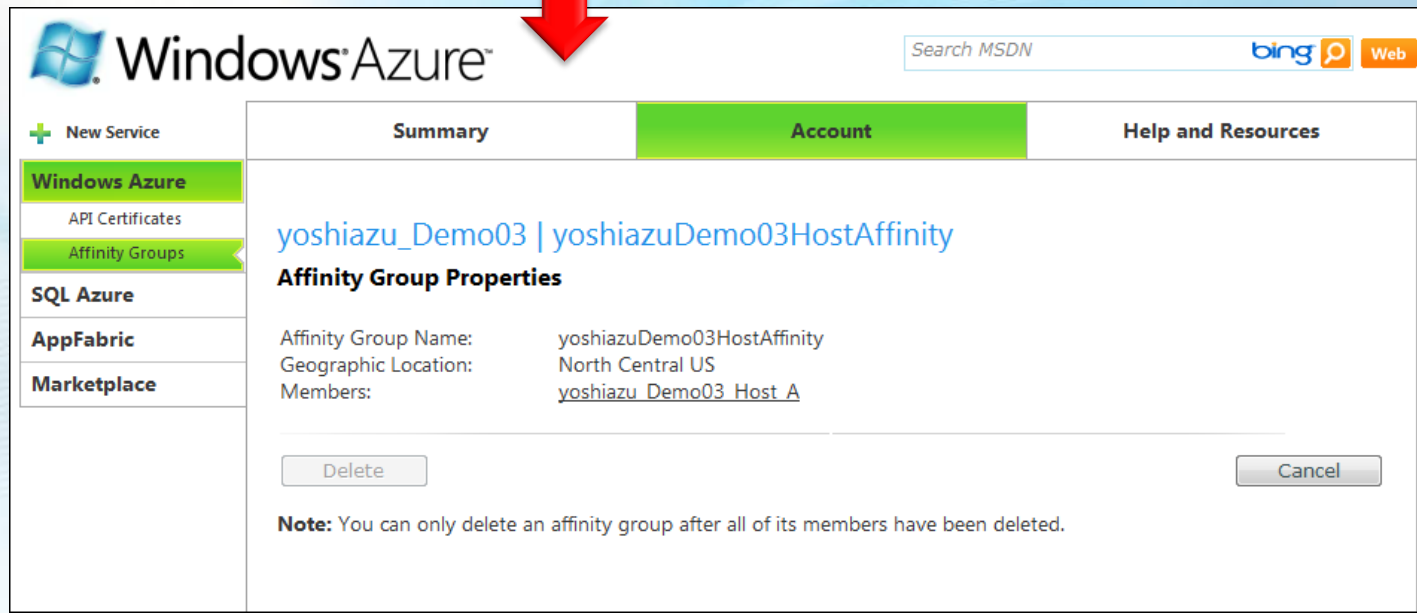

A red arrow points from the 'yoshiazuDemo03HostAffinity' entry in the previous screenshot to this one. This screenshot shows the 'Affinity Group Properties' page for 'yoshiazu_Demo03 | yoshiazuDemo03HostAffinity'. The 'Account' tab is selected. The page displays the following properties:

- Affinity Group Name: yoshiazuDemo03HostAffinity
- Geographic Location: North Central US
- Members: yoshiazu_Demo03_Host_A

At the bottom, there are 'Delete' and 'Cancel' buttons. A note states: 'Note: You can only delete an affinity group after all of its members have been deleted.'

Windows Azure Platform 開発 & 本番環境 作成手順

- Windows Azure コンピューティング (Hosted Services) 環境作成
- Windows Azure ストレージ 環境作成
- SQL Azure 環境作成

Windows Azure ストレージ 環境作成 (1/5)

- 新規作成は、[New Service] をクリック

Windows Azure ストレージ 環境作成 (2/5)

- 新[Storage Account] をクリック

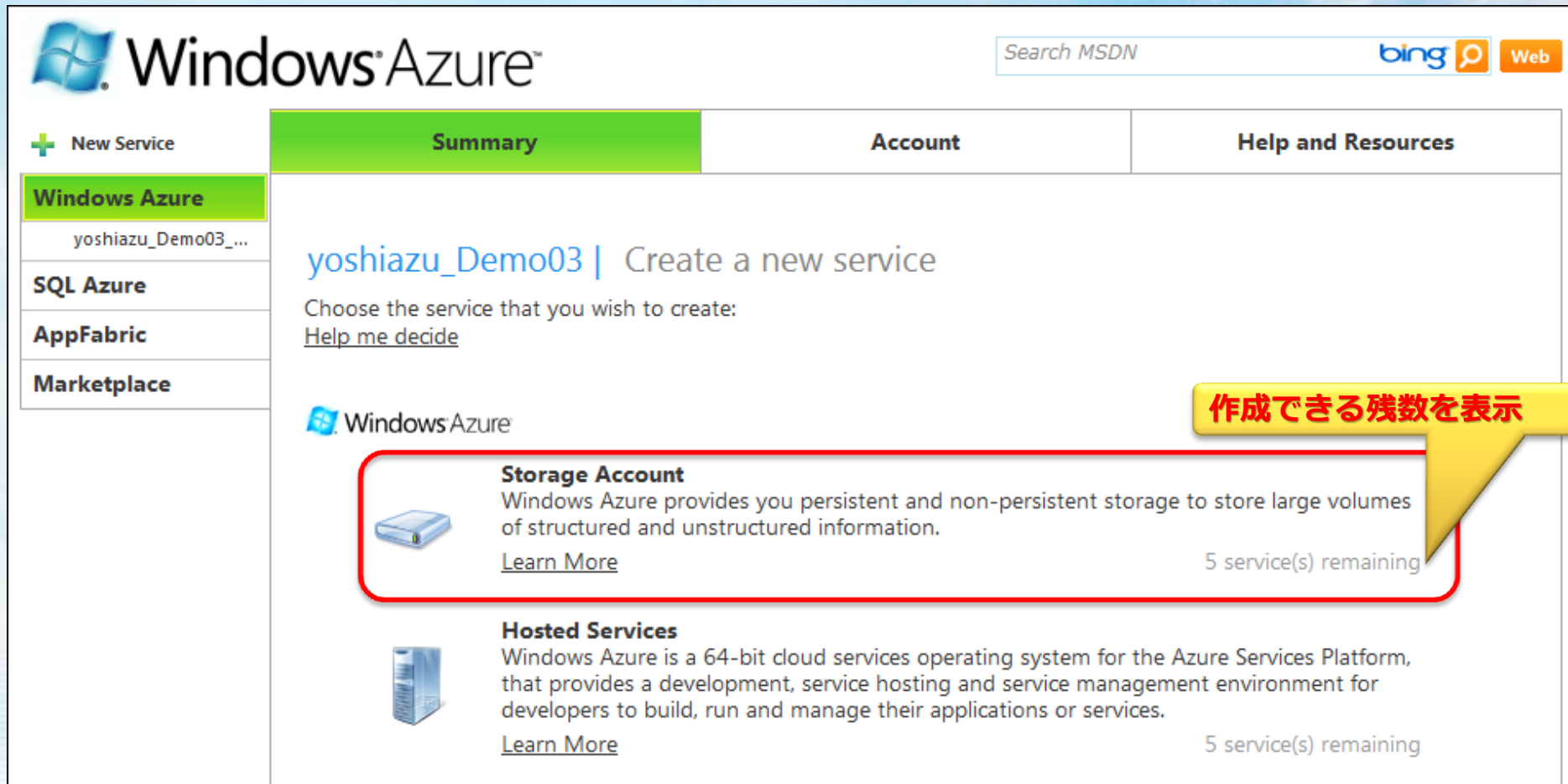

Windows Azure

Search MSDN

bing Web

+ New Service

Windows Azure

yoshiazu_Demo03_...

SQL Azure

AppFabric

Marketplace

Summary Account Help and Resources

yoshiazu_Demo03 | Create a new service

Choose the service that you wish to create:
[Help me decide](#)

Windows Azure

Storage Account
Windows Azure provides you persistent and non-persistent storage to store large volumes of structured and unstructured information.
[Learn More](#) 5 service(s) remaining

Hosted Services
Windows Azure is a 64-bit cloud services operating system for the Azure Services Platform, that provides a development, service hosting and service management environment for developers to build, run and manage their applications or services.
[Learn More](#) 5 service(s) remaining

作成できる残数を表示

Windows Azure ストレージ 環境作成 (3/5)

- 作成する Windows Azure ストレージ に名前と説明文を記入し、[Next] をクリック

Windows Azure

Search MSDN

bing Web

+ New Service

Windows Azure

yoshiazu_Demo03_...

SQL Azure

AppFabric

Marketplace

Summary Account Help and Resources

yoshiazu_Demo03 | Create a Service

Service Properties

Provide a convenient label and description for the service. The information is used only on the Developer Portal.

Service Label:
yoshiazu_Demo03_StorageA

Service Description:
Demo03_Storage A 環境

Next Cancel

Windows Azure ストレージ 環境作成 (4/5)

- 本番用 URL を 入力し、既に使われていないか [Check Availability] をクリックして確認

- Affinity Group を使用するか否かを選択

- Affinity Group を使用する同一データセンター内で、物理的、ネットワーク的に近い所のハードウェアに環境が構築される

- Affinity Group を使用を選択すると、既に作った Affinity Group を使用するか or 新規作成を選択

- 選択できるデータセンターは、以下の通り
(2010年9月現在)

-- Please Select Region --

Anywhere Asia
Anywhere Europe
Anywhere US
East Asia
North Central US
North Europe
South Central US
Southeast Asia
West Europe

Windows Azure

Search MSDN

bing Web

+ New Service

Summary Account Help and Resources

Windows Azure

yoshiazu_Demo03 | Create a Service

Storage Account

Public Storage Account Name

Select a public name for your storage account. This name will be used for all the storage account endpoints. This name must be globally unique.

http:// yoshiazudemo03 .blob.core.windows.net

Check Availability

yoshiazudemo03 is available.

Storage Account Affinity Group

Does this service need to be hosted in the same region as some of your other hosted services or storage accounts?

No, this service is not related to any of my other hosted services or storage accounts and does not need to be stored in the same region.

Region: -- Please Select Region --

Yes, this service is related to some of my other hosted services or storage accounts and needs to be stored in the same region.

Use existing Affinity Group: yoshiazuDemo03HostAffinity

Region: North Central US

Create a new Affinity Group:

Region: -- Please Select Region --

Region Selection indicates where services will be hosted. Microsoft may, in the course of providing services or as otherwise required by law, transfer data out of a particular region. For more information, see the [privacy statement](#).

Previous Create Cancel

Windows Azure ストレージ 環境作成 (5/5)

● Windows Azure ストレージ環境 作成完了

Summary Account Help and Resources

Windows Azure

yoshiazu_Demo03_...
yoshiazu_Demo0...

SQL Azure

AppFabric

Marketplace

yoshiazu_Demo03 | yoshiazu_Demo03_StorageA

Description Edit

Demo03_Storage A 環境 Delete Service

Cloud Storage

Endpoints:
http://yoshiazudemo03.blob.core.windows.net/
http://yoshiazudemo03.queue.core.windows.net/
http://yoshiazudemo03.table.core.windows.net/

Primary Access Key: [Redacted] Regenerate

Secondary Access Key: [Redacted] Regenerate

To access storage:
[Download Windows Azure SDK](#)
[Download Windows Azure Tools for Microsoft Visual Studio](#)
[Learn More](#)

Affinity Group Edit

Affinity Group Name: yoshiazuDemo03HostAffinity
Geographic Location: North Central US

Content Delivery Network

CDN endpoint for this storage account: Disabled Enable CDN
[Learn More](#)

Custom Domains

Endpoint	Mapped to	Status	Action
http://yoshiazudemo03.blob.core.windows.net/	Not Mapped	Not Mapped	Manage

CPX ID Compliance

CPX ID: [Field] Save

Windows Azure Platform 開発 & 本番環境 作成手順

- Windows Azure コンピューティング (Hosted Services) 環境作成
- Windows Azure ストレージ 環境作成
- SQL Azure 環境作成

SQL Azure 環境作成 (1/13)

- Microsoft Online Services カスタマー ポータル (MOCP) にて、アクティブ化が完了し、デベロッパーポータル からログインすると、初回一度だけ以下の画面が表示される
- [I Accept] をクリック

Windows Azure Services Windows Azure SQL Azure AppFabric Marketplace

yoshiazu@microsoft.com
Billing | Projects ▼ | sign out

Microsoft®
SQL Azure™

Search MSDN bing Web

	Summary	Help and Resources
Windows Azure	<h2>Terms of Use</h2> <p>SQL Azure requires that you read and accept the Terms of Use prior to creating your SQL Azure Server.</p> <p>By clicking "I Accept" you are accepting our Terms of Use.</p> <p><input type="button" value="I Accept"/> <input type="button" value="I Decline"/></p>	
SQL Azure		
Database		
AppFabric		
Marketplace		

SQL Azure 環境作成 (2/13)

- SQL Azure の作成場所 と、その Administrator のユーザID & パスワード を登録する

Search MSDN

bing Web

SummaryHelp and Resources

Windows AzureSQL AzureDatabaseAppFabricMarketplace

Create Server

To create your server, please provide the login credentials you would like to use for administration.

Create Server Administrator Credentials

Administrator Username:sqladmin

Administrator Password:●●●●●●●●

Retype Password:●●●●●●●●

Location:North Central US

Create ServerCancel

Setup note: The SQL Azure server name will be automatically generated for you. Your username and password are the administrator login credentials to manage your server (for example, within SQL Server Management Studio).

SQL Azure 環境作成 (3/13)

- サーバ が作成されたら、次にデータベースの作成を行う

Microsoft® SQL Azure™

Search MSDN [bing](#) [Web](#)

Summary Help and Resources

Windows Azure
SQL Azure
Database
AppFabric
Marketplace

Server Administration

Server Information

Server Name: fh1dtiabne *fh1dtiabne.database.windows.net*
Administrator Username: sqladmin [Reset Password](#)
Server Location: North Central US [Drop Server](#)

Databases Firewall Settings

Database Name	Size	Max Size	Edition
master	32 KB	1 GB	Web

[Connection Strings](#) [Test Connectivity](#) **Create Database** [Drop Database](#)

SQL Azure 環境作成 (4/13)

- 新規作成するデータベース名とエディション&サイズを指定

Microsoft® SQL Azure™

Search MSDN

bing Web

Summary Help and Resources

Windows Azure

SQL Azure

Database

AppFabric

Marketplace

Server Administration

Server Information

Server Name: fh1dtiabne fh1dtiabne.database.windows.net

Administrator Username: sqladmin Reset Password

Server Location: North Central US Drop Server

Name your database: yoshiazuDemo03SQL

Specify an edition: Web

Specify the max size: 1 GB

Create Cancel

Databases

Database Name

master

Connection Strings Test Connectivity Create Database Drop Database

SQL Azure 環境作成 (5/13)

● データベース作成 完了

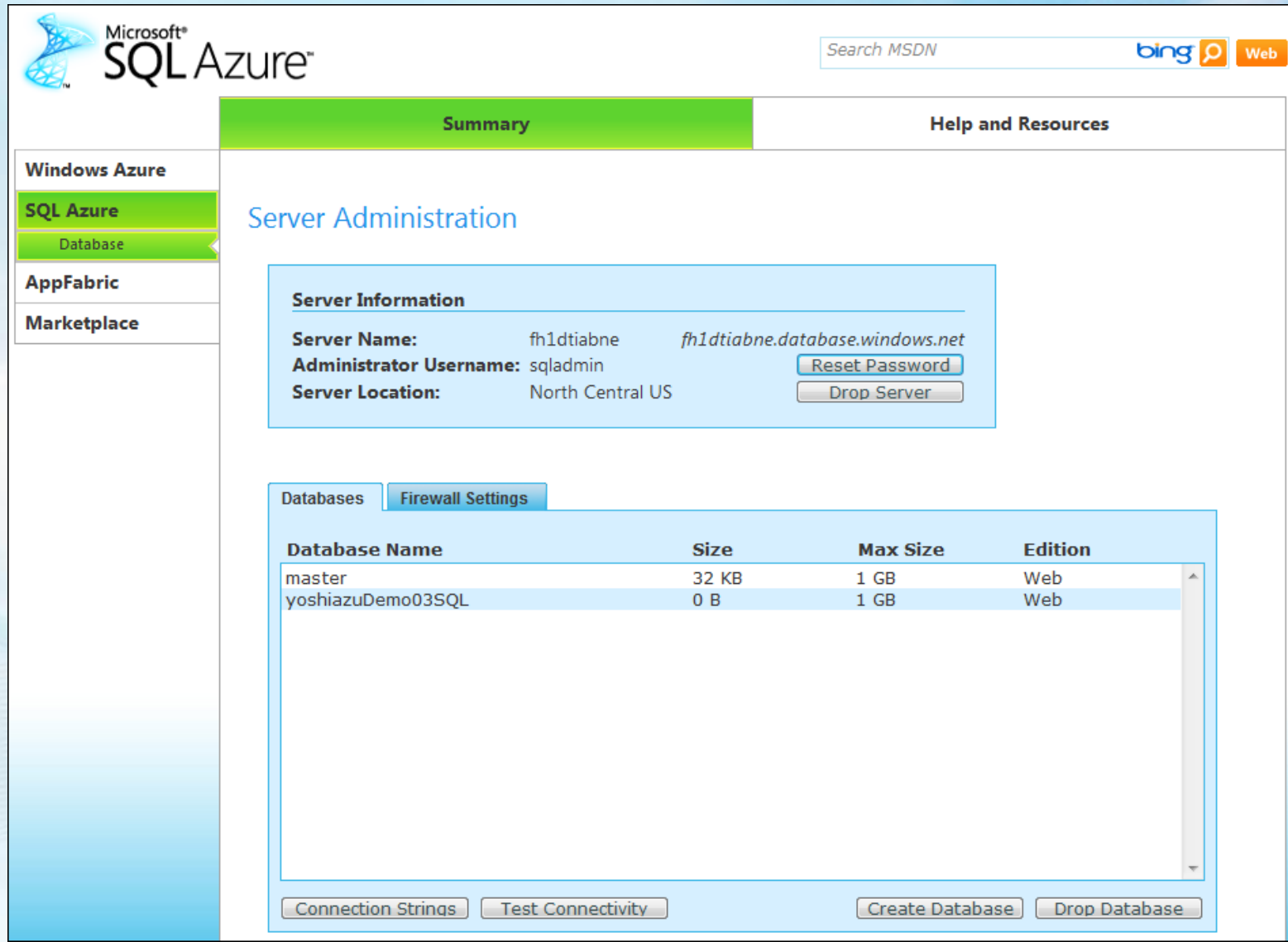

Microsoft® SQL Azure™

Search MSDN bing Web

Summary Help and Resources

Windows Azure
SQL Azure
Database
AppFabric
Marketplace

Server Administration

Server Information

Server Name: fh1dtiabne fh1dtiabne.database.windows.net
Administrator Username: sqladmin Reset Password
Server Location: North Central US Drop Server

Databases Firewall Settings

Database Name	Size	Max Size	Edition
master	32 KB	1 GB	Web
yoshiazuDemo03SQL	0 B	1 GB	Web

Connection Strings Test Connectivity Create Database Drop Database

SQL Azure 環境作成 (6/13)

- 作成直後は、データセンター内外からアクセスできないので、Firewall の設定を行う

Microsoft® SQL Azure™

Search MSDN [bing](#) [Web](#)

Summary Help and Resources

Windows Azure

SQL Azure

Database

AppFabric

Marketplace

Server Administration

Server Information

Server Name: fh1dtiabne fh1dtiabne.database.windows.net

Administrator Username: sqladmin [Reset Password](#)

Server Location: North Central US [Drop Server](#)

Databases **Firewall Settings**

SQL Azure Server Firewall Settings

☐ Allow Microsoft Services access to this server

Rule Name	IP Address Range
-----------	------------------

[Add Rule](#) [Edit Rule](#) [Delete Rule](#)

SQL Azure 環境作成 (7/13)

- 同一アカウント配下のロールからのアクセスを許可する為に [Allow Microsoft Services access to this server] をチェックする

Microsoft® SQL Azure™

Search MSDN [bing](#) [Web](#)

Summary **Help and Resources**

Windows Azure

SQL Azure

Database

AppFabric

Marketplace

Server Administration

Server Information

Server Name: fh1dtiabne fh1dtiabne.database.windows.net

Administrator Username: sqladmin [Reset Password](#)

Server Location: North Central US [Drop Server](#)

Databases **Firewall Settings**

SQL Azure Server Firewall Settings

☒ Allow Microsoft Services access to this server

Rule Name	IP Address Range
MicrosoftServices	0.0.0.0 - 0.0.0.0

[Add Rule](#) [Edit Rule](#) [Delete Rule](#)

SQL Azure 環境作成 (8/13)

- [Add Rule] にて、データセンター外からのアクセス許可設定を行う
- Firewall ロール名とIPアドレスの範囲を指定する
- [Your IP address] も参考にして許可するアドレス範囲を限定して設定する

SQL Azure 環境作成 (9/13)

- SQL Azure Server Firewall Setting 設定完了

- Server Name:** fh1dtiabne (with a link to fh1dtiabne.database.windows.net)
- Administrator Username:** sqladmin (with a 'Reset Password' button)
- Server Location:** North Central US (with a 'Drop Server' button)

Below the server information, there are tabs for 'Databases' and 'Firewall Settings'. The 'Firewall Settings' tab is active, showing the 'SQL Azure Server Firewall Settings' section. It includes a checkbox labeled 'Allow Microsoft Services access to this server' which is checked. Below this is a table listing firewall rules:

Rule Name	IP Address Range
MicrosoftServices	0.0.0.0 - 0.0.0.0
test	0.0.0.0 - 255.255.255.255

At the bottom of the 'Firewall Settings' section, there are three buttons: 'Add Rule', 'Edit Rule', and 'Delete Rule'.

SQL Azure 環境作成 (10/13)

- 作成したデータベースが正常に接続できるかテスト
- データベース作成から、実際に作成されるまで 5 分程度かかる

- Server Name:** fh1dtiabne fh1dtiabne.database.windows.net
- Administrator Username:** sqladmin (with a 'Reset Password' button)
- Server Location:** North Central US (with a 'Drop Server' button)

Below this, the 'Databases' tab is active, showing a table of existing databases:

Database Name	Size	Max Size	Edition
master	32 KB	1 GB	Web
yoshiazuDemo03SQL	0 B	1 GB	Web

At the bottom of the page, there are buttons for 'Connection Strings', 'Test Connectivity' (highlighted with a red box), 'Create Database', and 'Drop Database'.

SQL Azure 環境作成 (11/13)

- Administrator のユーザID & パスワードを入力し、テスト

Database Connectivity Test

Database: yoshiazuDemo03SQL
Username: sqladmin
Password: ●●●●●●●●

✓ Successfully connected to the database.

Connect Close

Note: You MUST have the MicrosoftServices Firewall rule enabled in order to use this feature. [More info...](#)

The background interface shows the "Server Information" section with details for the server "fh1dtiabne" and the administrator username "sqladmin". The "Databases" section lists "master" and "yoshiazuDemo03SQL". The "Help and Resources" link is visible in the top right.

SQL Azure 環境作成 (12/13)

- ADO.NET , ODBC の接続文字列の確認

- Server Name:** fh1dtiabne fh1dtiabne.database.windows.net
- Administrator Username:** sqladmin (with a 'Reset Password' button)
- Server Location:** North Central US (with a 'Drop Server' button)

Below this is a 'Databases' section with a 'Firewall Settings' tab. It contains a table listing the databases:

Database Name	Size	Max Size	Edition
master	32 KB	1 GB	Web
yoshiazuDemo03SQL	0 B	1 GB	Web

At the bottom of the 'Databases' section, there are buttons for 'Connection Strings' (highlighted with a red box), 'Test Connectivity', 'Create Database', and 'Drop Database'.

SQL Azure 環境作成 (13/13)

- 接続文字列が表示されるので、必要に応じてコピーする

- Server Name: fh1dtiabne fh1dtiabne.database.windows.net
- Administrator Username: sqladmin
- Reset Password button

Below the server information, there are two text boxes for connection strings:

ADO.NET:

```
Server=tcp:fh1dtiabne.database.windows.net;Database=yoshiazuDemo03SQL;User ID=sqladmin@fh1dtiabne;Password=myPassword;Trusted_Connection=False;Encrypt=True;
```

ODBC:

```
Driver={SQL Server Native Client 10.0};Server=tcp:fh1dtiabne.database.windows.net;Database=yoshiazuDemo03SQL;Uid=sqladmin@fh1dtiabne;Pwd=myPassword;Encrypt=yes;
```

A 'Close' button is located to the right of the ODBC connection string box. At the bottom of the page, there are buttons for 'Connection Strings', 'Test Connectivity', 'Create Database', and 'Drop Database'.

SQL Server Management Studio から SQL Azure への接続方法

- デベロッパー ポータル に記載されている サーバ名を Management Studio に入力
- SQL Server 認証を選択
- Administrator のユーザID と パスワードを入力して接続

Server Information

Server Name: fh1dtiabne **fh1dtiabne.database.windows.net**

Administrator Username: sqladmin [Reset Password](#)

Server Location: North Central US [Drop Server](#)

Database Name	Size	Max Size	Edition
master	32 KB	1 GB	Web
yoshiazuDemo03SQL	0 B	1 GB	Web

Microsoft SQL Server 2008 R2

サーバーの種類(T): データベース エンジン

サーバー名(S): **fh1dtiabne.database.windows.net**

認証(A): SQL Server 認証

ログイン(L): sqladmin

パスワード(P): *****

☒ パスワードを保存する(M)

[接続\(C\)](#) [キャンセル](#) [ヘルプ](#) [オプション\(O\) >>](#)

Windows Azure Platform への アプリケーション展開

Windows Azure Platform上への アプリケーション配置 全体イメージ

Microsoft® Visual Studio 2010 + Windows Azure Tools for Microsoft Visual Studio

従来の開発スタイルとノウハウをそのままに、
シームレスなクラウドアプリケーションの開発を実現!!

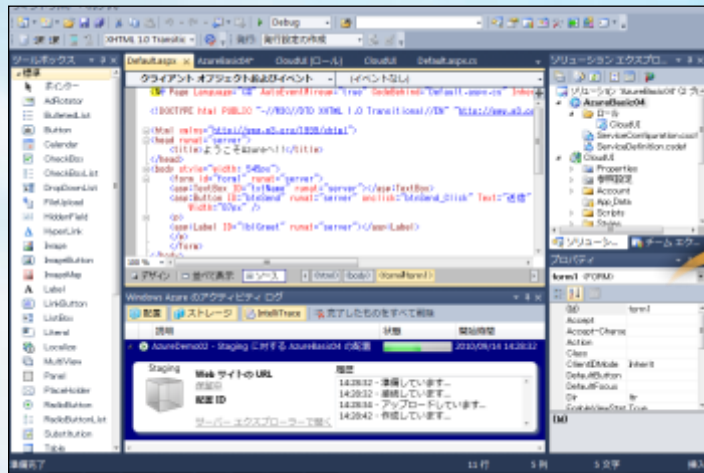

- ①管理者権限で VS を起動
- ②新規のプロジェクトを作成
- ③アプリケーションの作成
- ④アプリケーション配置準備

Windows Azure Platform

ユーザビリティの優れた Windows Azure ポータル
サイトから、クラウド上へのサービスの展開を実現!!

- ⑤新規ホスティングサービスの作成
- ⑥Azure 上へのアプリケーション
パッケージのアップロードの実施
- ⑦試験環境でのサービスの開始
- ⑧本番環境への移行と公開

開発者のナレッジ と アプリケーション の ポータビリティを提供

プロジェクト作成 (ローカル)

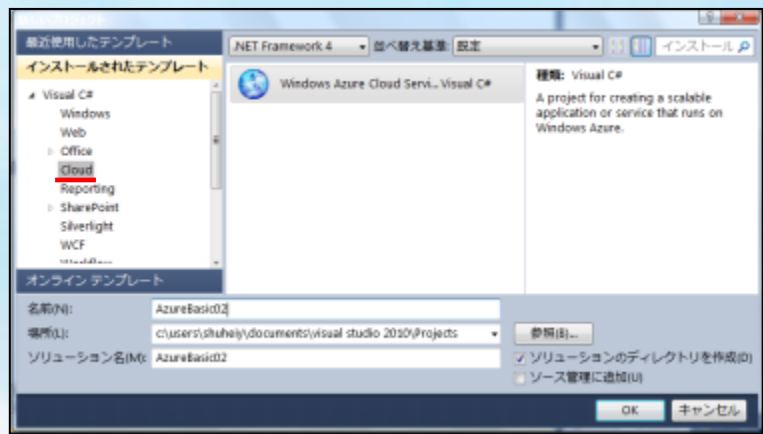

<①管理者権限で VS を起動>

- Windows Azure Simulation Environment (開発のためのシミュレーション環境) が起動できないためです。
- VS アイコンを右クリックし、表示されたコンテキストメニューから[管理者として起動...]を選択してください。

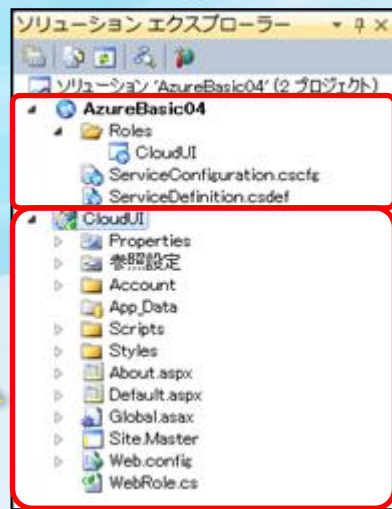
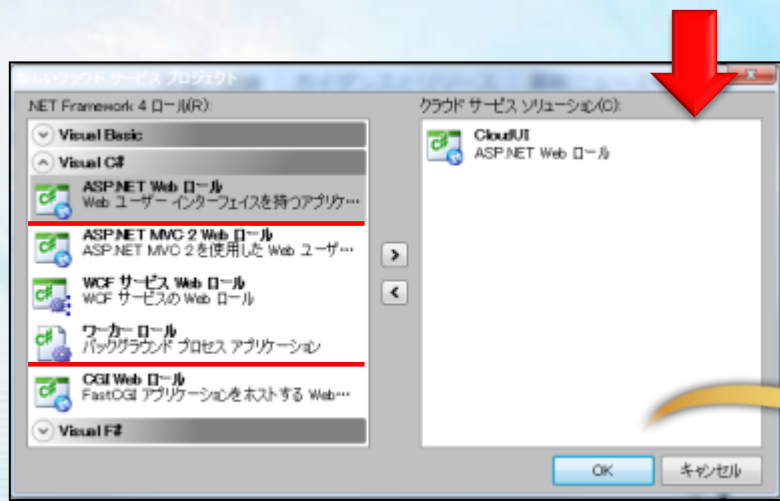

■ クラウドサービスプロジェクト

- ・ アプリケーションパッケージを作成するために必要なクラウドアプリケーションの構成や動作に関わる設定情報を含みます。
- ・ ServiceDefinition.csdef は、サービス定義ファイルを含みます。
- ・ ServiceConfiguration.cscfg は、サービス設定ファイルを含みます。

■ ロールプロジェクト

- ・ アプリケーションの実態は、ロールプロジェクトに含まれます。

<②新規のプロジェクトを作成>

- [Visual C#]-[Cloud] にある「Windows Azure クラウドサービス」テンプレートを選択します。
- [新しいクラウドサービスプロジェクト]ダイアログが表示されます。
 - ・ VB、C#、F# などの言語を用い、現時点では、ASP.NET Web ロールやワーカーロールのクラウドサービスソリューションを選択できます。
 - ・ ここでは標準的な ASP.NET の開発に対応した ASP.NET Web ロールを選択し、ロール名を Cloud UI にします。

アプリケーション作成 (ローカル)

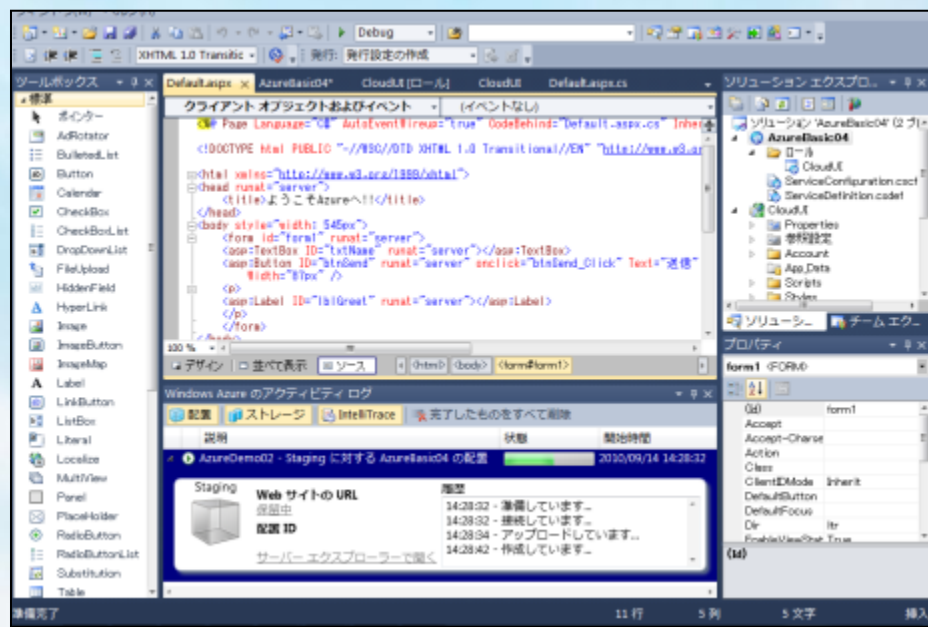

③アプリケーションの作成

- 従来のASP.NETと同様の操作方法で、サンプルとして入力した文字に応じて、挨拶メッセージを表示するアプリケーションを作成します。
- ツールバーからデバッグ実行を行うことで、従来のASP.NETであれば、開発サーバが起動する代わりに、Azure開発ではWindows Azure Simulation Environmentが起動します。
Windows Azure Simulation Environmentは、Windows Azureの開発環境をローカルコンピュータでシミュレーションするための仮想環境で、Development FabricとDevelopment Storageが含まれます。

※参考例 Windows Azure サンプルコード

Windows Azure サンプルコード集10行コードで作る.NETアプリケーション
<http://msdn.microsoft.com/ja-jp/windowsazure/ff708720.aspx>

.NET 開発サンプルコード集
Visual Studio 2008/2010 対応版

Code Recipe

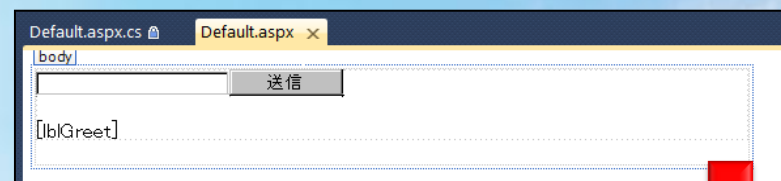

Default.aspx のフォームレイアウト例

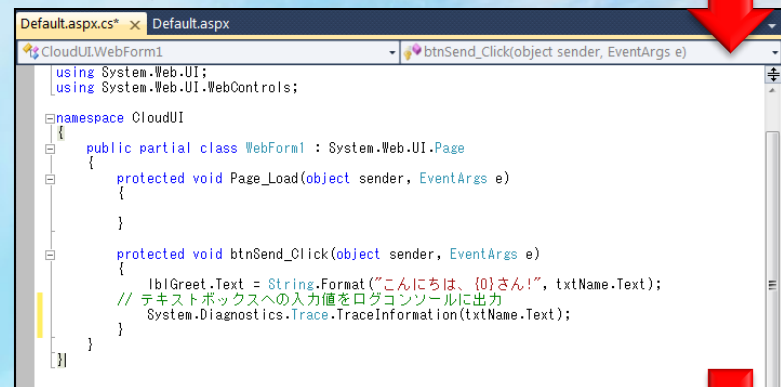

イベントハンドラの実装例

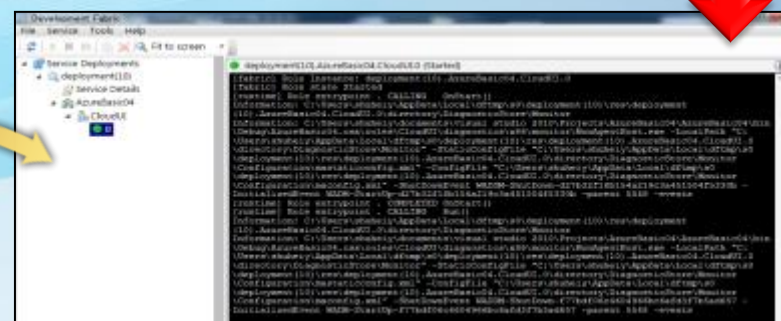

開発ファブリックによるロール実行状況 (ログ情報) の表示

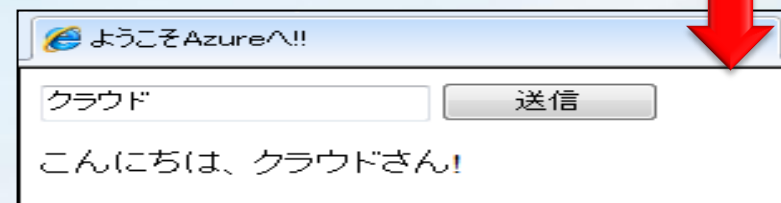

■ブラウザが起動し、アプリケーションが表示されます。

Windows Azure Platform への 配置準備 (ローカル)

<④アプリケーション配置準備>

- 開発者ポータルからの手動デプロイ
- VS からの自動デプロイ (Azure Tools 1.2 で追加された機能)

※自動デプロイを利用することで、以降のアプリケーションの発行から、配置、起動までの手順をワンクリックで済ませることができるため、頻繁にデプロイ操作を行う場合に有効です。本Deckでは、設定方法を説明するために以降の説明は手動デプロイをベースに説明しています。

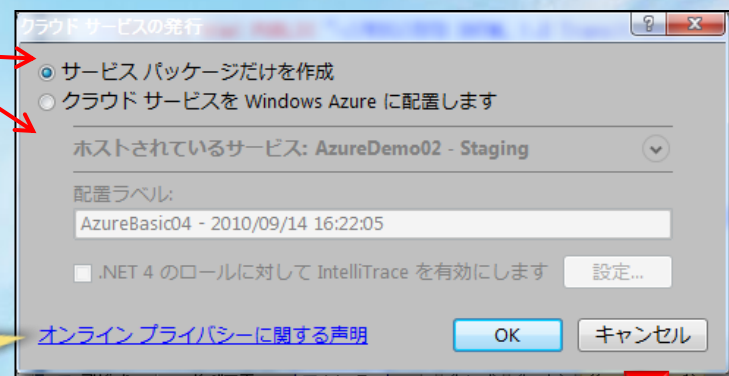
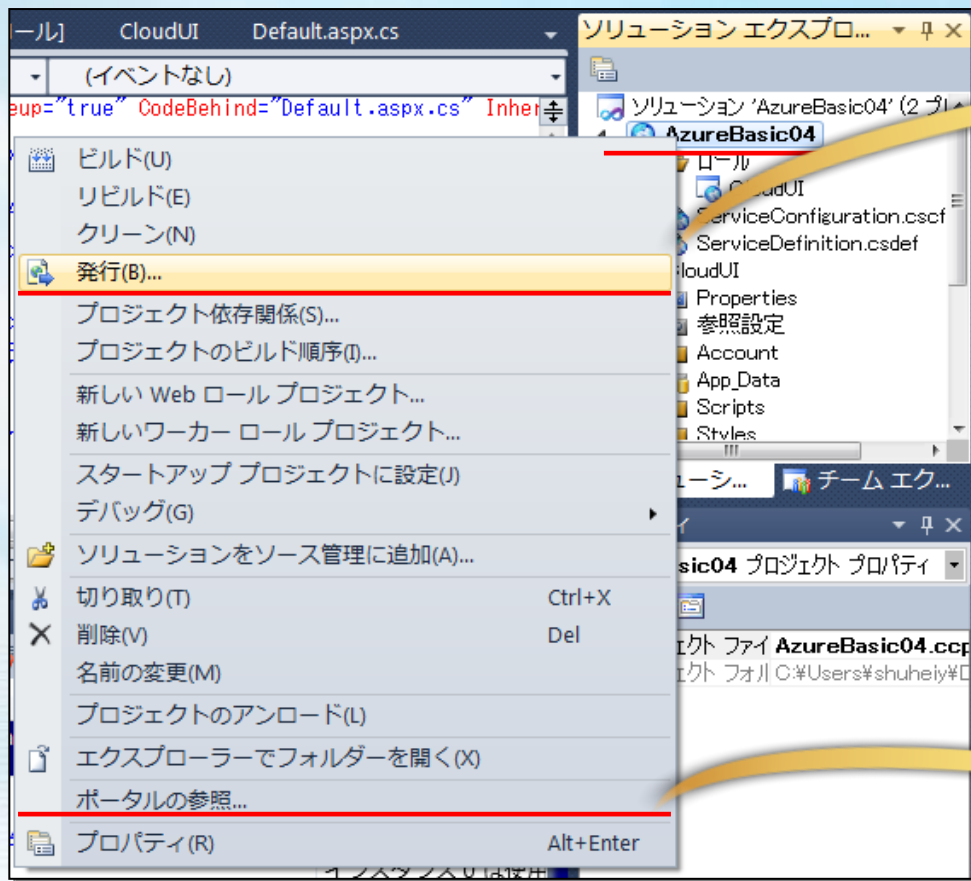

- クラウドサービスの発行ダイアログ
手動デプロイにて、アプリケーションのビルドを開始

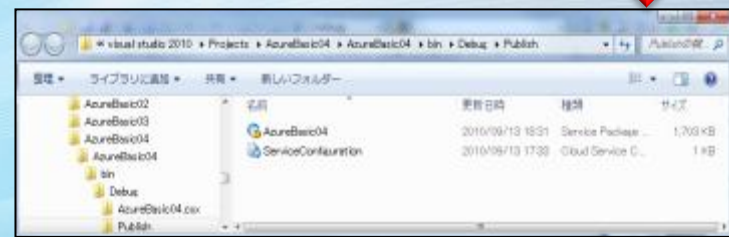

- 自動起動したエクスプローラ /Publish フォルダに、以下のパッケージファイルが生成
 - パッケージファイル (AzureBasic.cspkg)
 - サービス設定ファイル (ServiceConfiguration.cscfg)Azure では、事前にアプリケーションをパッケージファイル化した上でアップロードすることで、自動的に配置 (デプロイ) を行う。

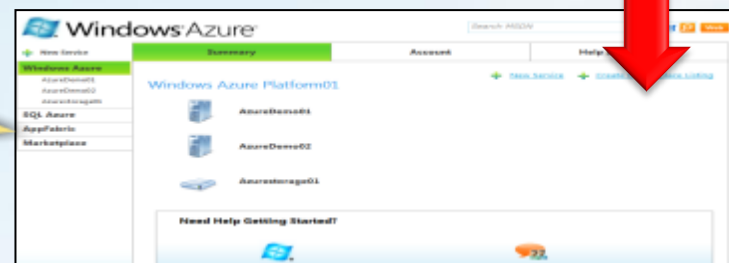

- Windows Azure ポータルサイト
新規ホスティングサービスの作成

Windows Azure Platform への配置準備 (Azure 環境)

<⑤新規ホスティングサービスの作成>

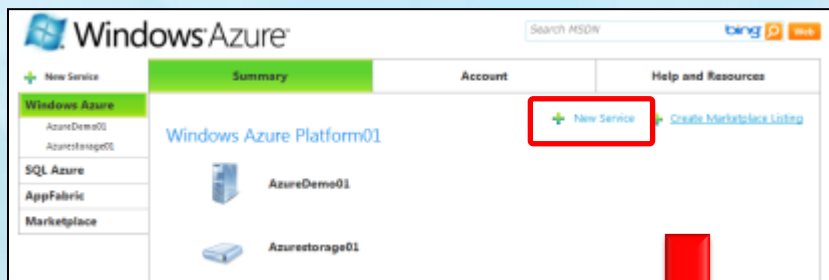

■ [New Service] をクリック

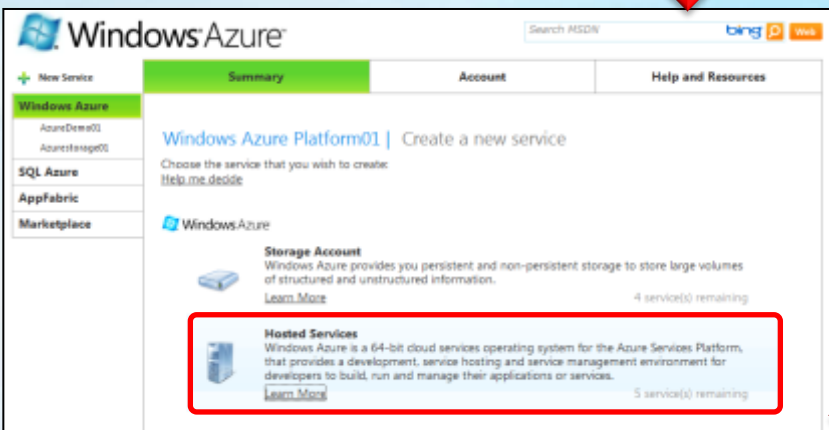

■ [Hosted Service] をクリック

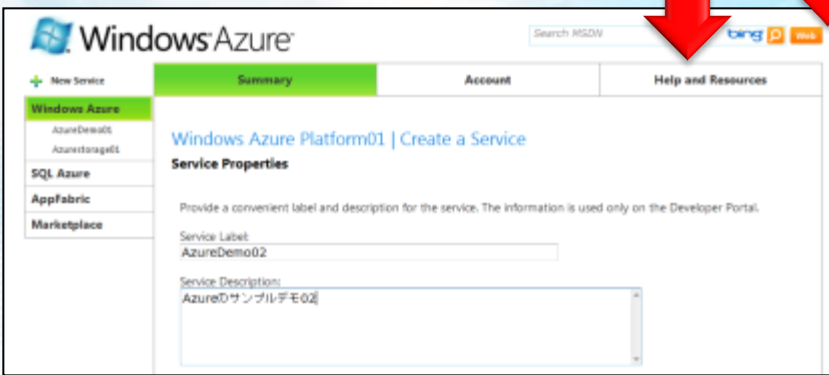

■ [ホスティングサービスの情報を入力]

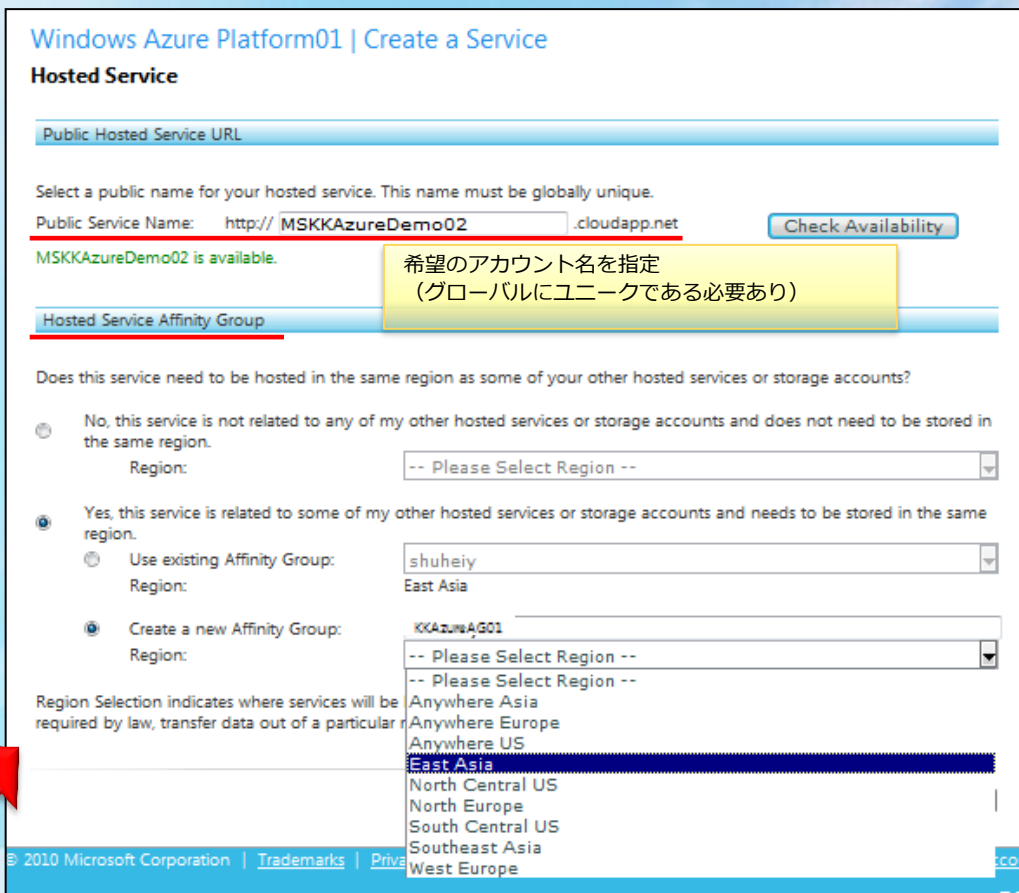

[Hosted Service Affinity Group]は、ホスティングサービスを配置するデータセンターの (ロケーションと Affinity Group)を設定します。

-Affinity Group は、データセンター内での配置グループで、同じグループに属するサービス同士は、データセンターの中でもより近いネットワーク上に配置することができます。
また、現在では、ロケーションとして6か所のデータセンターを配置先として選択することができます。

Windows Azure Platform01 | Create a Service

Please wait while your service is created...

試験環境へのアップロード (Azure 環境)

<⑥Azure 上へのアプリケーションパッケージのアップロードの実施>

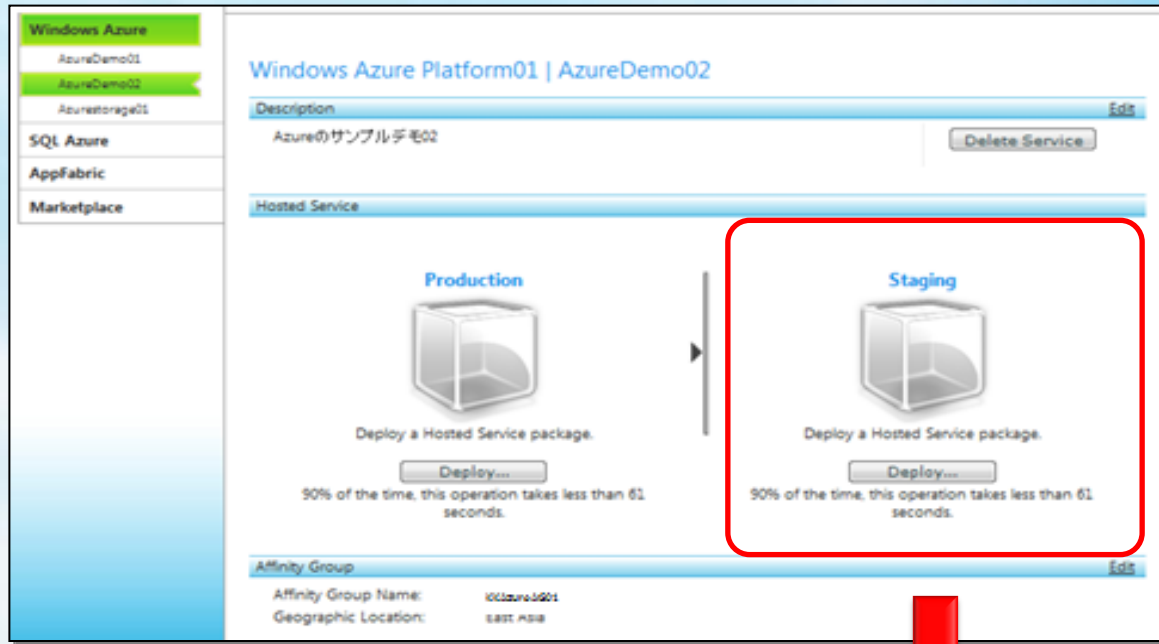

■ホスティングサービスが生成され[Manage Project]ページが表示されます。

[Staging 環境の Deploy] をクリックすることで、アプリケーションパッケージを Azure 上の Staging 環境への配置を選択することができます。

Production 環境とは、本番運用を行うための環境で、事前に指定した Hosted Service URL からアクセスを提供する環境です。Staging 環境は試験環境です。

■ [Staging Deployment]画面が表示されます。
それぞれの設定項目は以下です。

-Application Package と Configuration Settings では、作成済みのパッケージファイルとサービス設定ファイルのパスをそれぞれ指定してください。

-Operating System Settings には、サービス実行に利用するゲスト OS を指定します。
通常は Automatic を選択し、常に最新 OS が適用されるように設定しますが、指定したバージョンを適用することもできます。

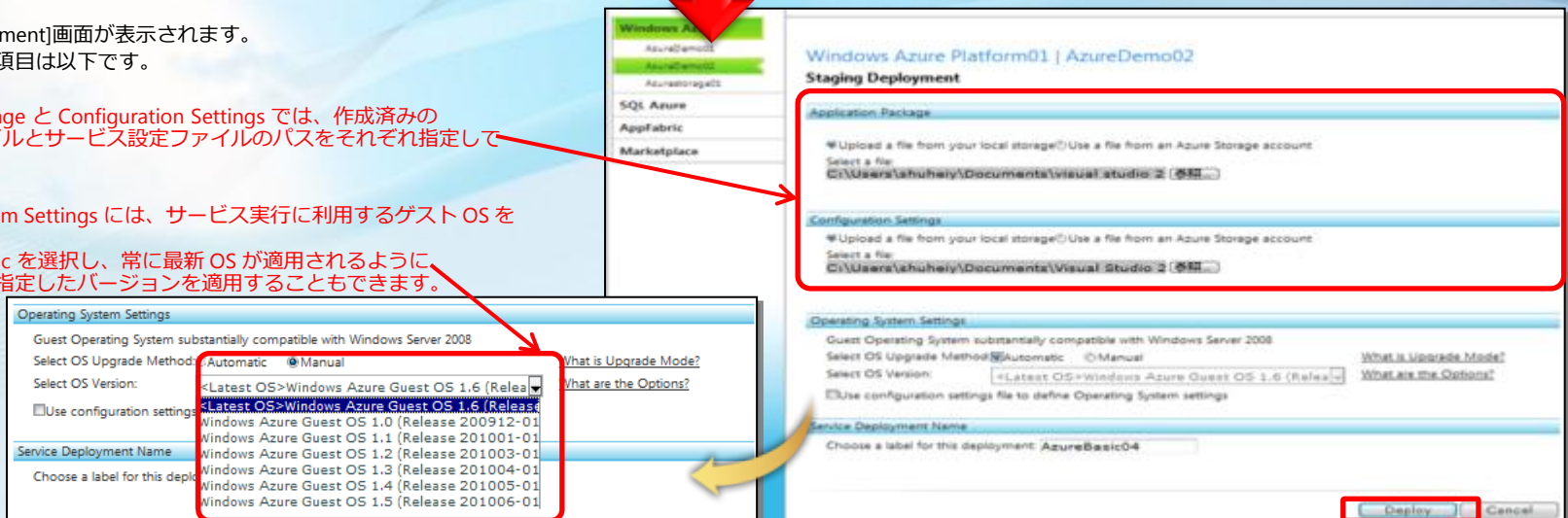

試験環境でのサービス開始 (Azure 環境)

<⑦試験環境でのサービスの開始>

Hosted Service

WARNING: While your deployment is suspended, it continues to accrue charges. Please delete the suspended deployment if you no longer wish to be charged for it. For more details visit [Windows Azure Pricing FAQs](#).

Production

Deploy a Hosted Service package.

Deploy...

90% of the time, this operation takes less than 61 seconds.

Staging
AzureBasic04

Upgrade... Run Configure...
OS Settings... Delete

All roles for this service run on the following Operating System: Windows Azure Guest OS 1.6 (Release 201008-01)

CloudUI: Stopped 1

Web Site URL:
<http://ede3dedec7e44345ba230d0400bc927c.cloudapp.net/>

Deployment ID:
ede3dedec7e44345ba230d0400bc927c

[Download Support Information](#)
[What is this?](#)

■ Staging 環境でのサービスの開始

[Run] ボタンをクリックして、アプリケーションを起動します。この操作には数分程度かかりますが、ロールのステータスが [Initializing] から、[Ready] に変われば成功です。
Staging 環境へのアクセスはランダムに制裁された URL で、Azure アカウントを所有するユーザだけがアクセスできます。

Upgrade... Suspend Configure...
OS Settings... Delete

All roles for this service run on the following Operating System: Windows Azure Guest OS 1.6 (Release 201008-01)

CloudUI: Initializing 1

Upgrade... Suspend Configure...
OS Settings... Delete

All roles for this service run on the following Operating System: Windows Azure Guest OS 1.6 (Release 201008-01)

CloudUI: Busy 1

Upgrade... Suspend Configure...
OS Settings... Delete

All roles for this service run on the following Operating System: Windows Azure Guest OS 1.6 (Release 201008-01)

CloudUI: Ready 1

Internet Explorer

http://ede3dedec7e44345ba230d0400bc927c.cloudapp.net/

ファイル(F) 編集(E) 表示(V) お気に入り(A) ツール(T) ヘルプ(H)

お気に入り

ようこそ Azure へ!

クラゲ 送信

こんにちは、クラウドさん!

本番環境への移行と公開 (Azure 環境)

<⑧本番環境への移行と公開>

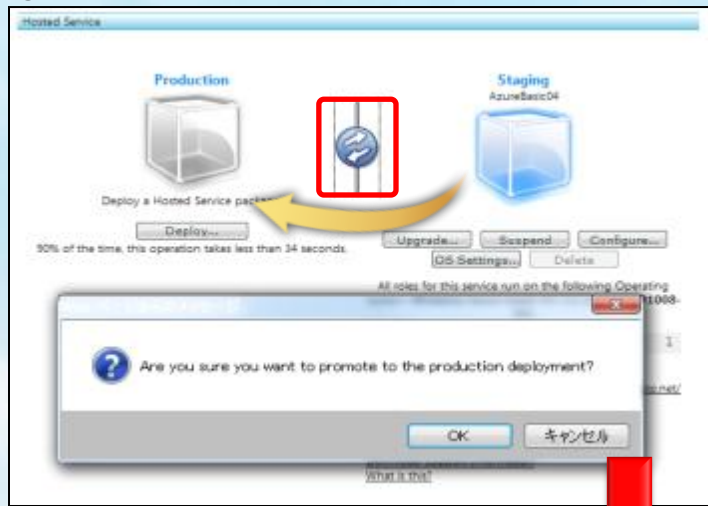

■ Production 環境への移行

Production 環境へのアプリケーションの移行には、画面中央の双方向矢印をクリックします。

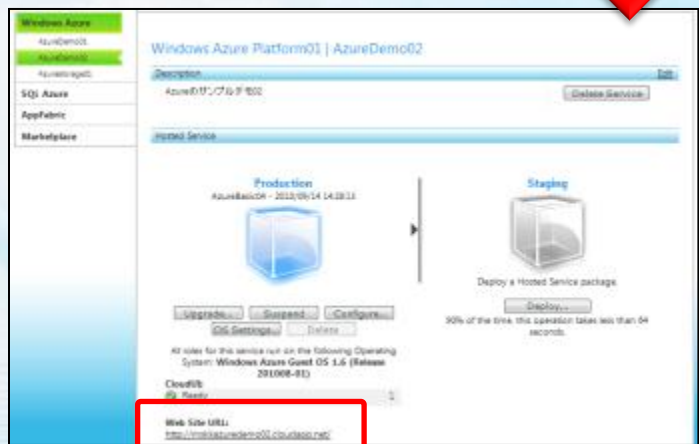

■ Production 環境への移行成功

Production 環境のボックスが青色になり、ボックスの下部に Staging 環境と同様の操作ボタンが現れます。

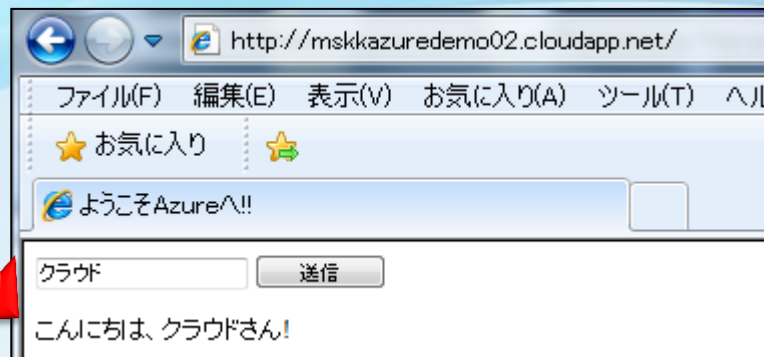

■ Production 環境でのサービス公開の確認

Production 環境下部にある [Web Site URL] に本番用のアドレスが表示されるので、クリックすることで Azure 上にアプリケーションを公開できていることが確認できます。

Windows Azure Platform への 配置準備 (Visual Studio 2010 からの 自動デプロイ)

Visual Studio 2010 からの 自動デプロイ

<アプリケーション配置準備>

■ VS からの自動デプロイ（Azure Tools 1.2 で追加された機能）

※自動デプロイを利用することで、以降のアプリケーションの発行から、配置、起動までの手順をワンクリックで済ませることができるため、頻繁にデプロイ操作を行う場合に有効です。

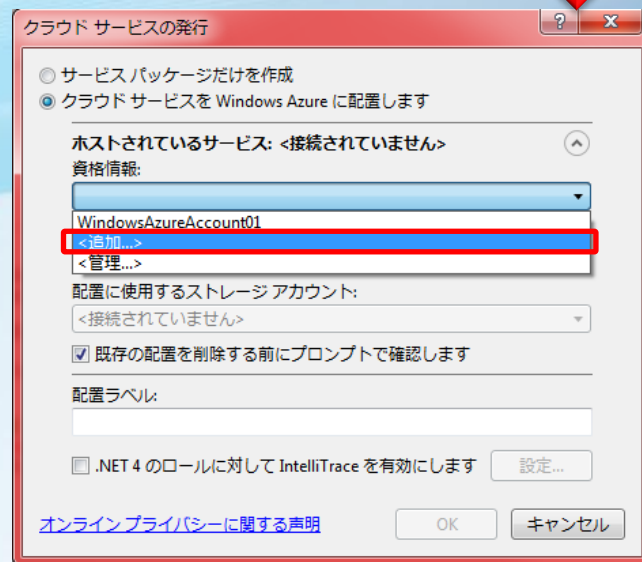
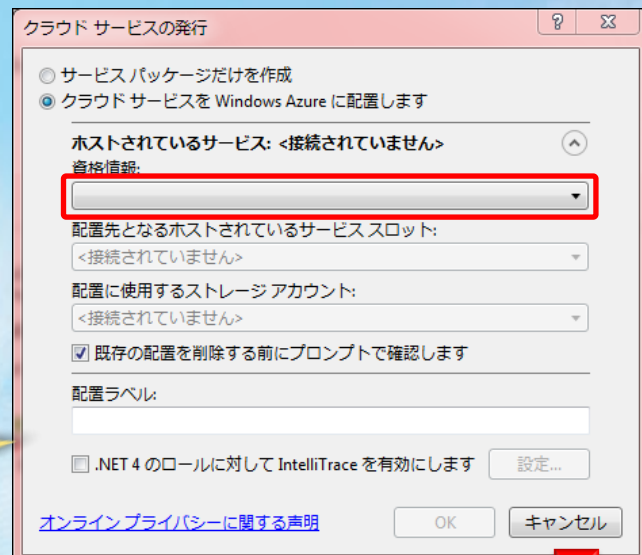
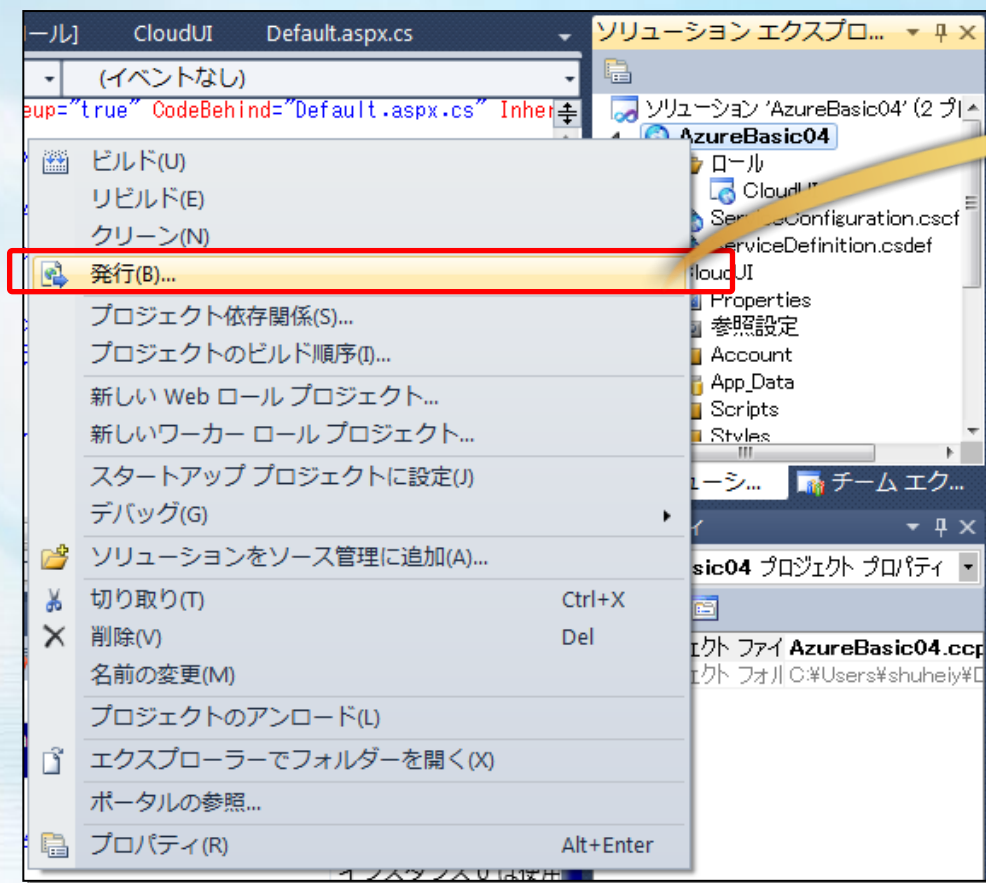

■ 初回は、追加を選択して、資格情報を作成する。

Visual Studio 2010 からの 自動デプロイ

<クラウド サービス管理認証の作成>

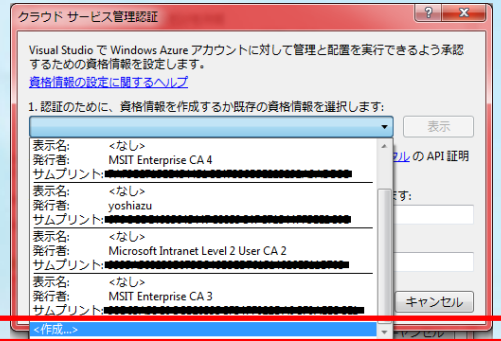

- 既に証明書がある場合は、それを選択。
証明書がない場合は、[作成] をクリック。

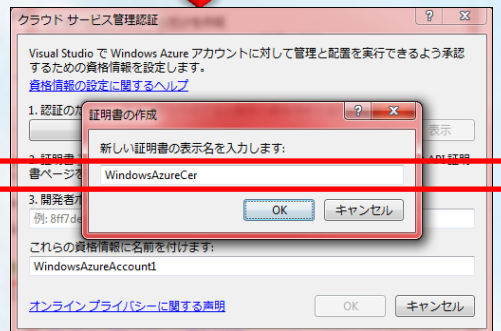

- 証明書の名称を入力。

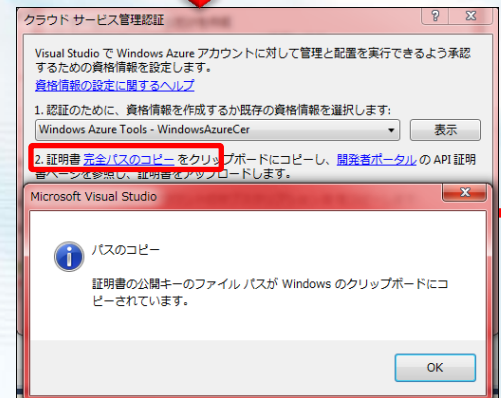

- [完全パスのコピー] リンク をクリック。

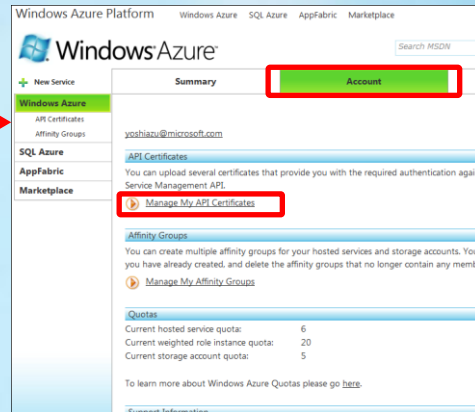

- Windows Azure の Account タブをクリック。
[Manage My API Certificates] をクリック。

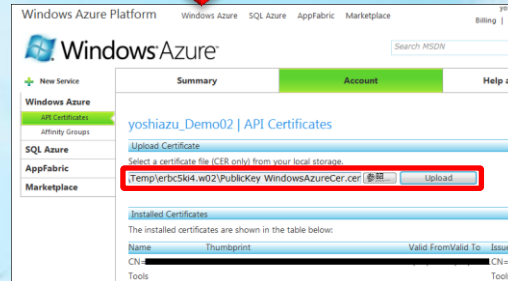

- [参照] をクリックし、クリップボード内のフルパスを入力し、[Upload] をクリック。

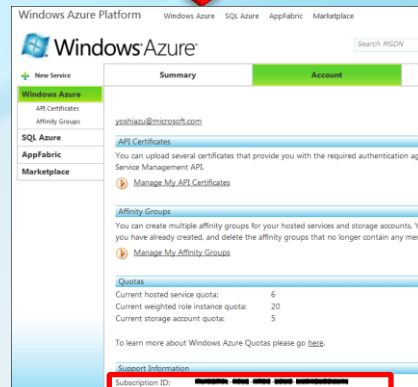

- Windows Azure の Account タブをクリック。
[Subscription ID] の値をコピー する。

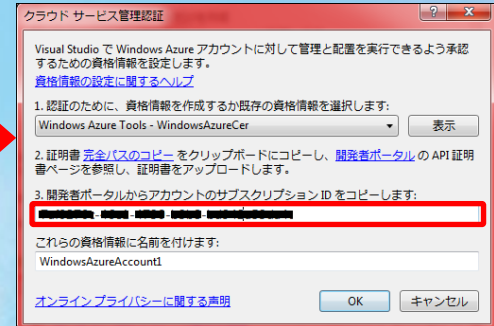

- コピーした Subscription ID を張付け
資格情報に名前をつける。

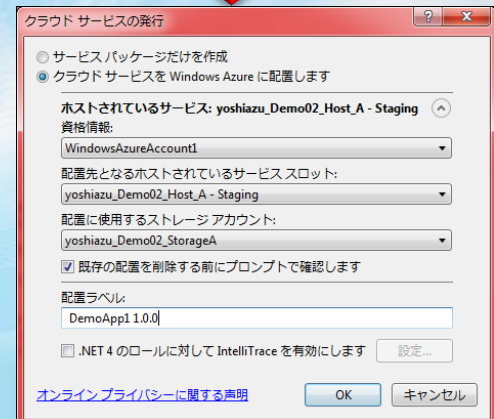

- 既に Hosted Services と Storage Account が作成済み
であれば、自動的にホストとストレージに
サービス名が入力される。
配置ラベルは、日付やビルド番号などを入力。
[OK] をクリックすると、デプロイ作業が開始される。

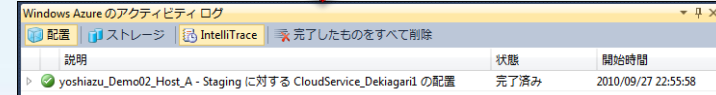
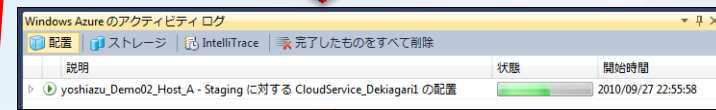

- デプロイ完了。

Microsoft®

We're all in.